CLICk for english version >

LED PROFILES

home and Industrial solutions

Indice profili
(clicca sulle immagini)

Serie 100

MCLED0060

MCLED0161

MCLED0120

MCLED0180

MCLED0130

MCLED0110

MCLED0132

MCLED0122

MCLED0126

MCLED0140

MCLED0170

MCLED0160

MCLED0181

MCLED0150

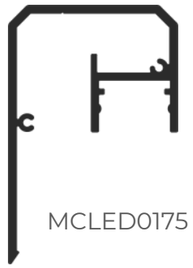
MCLED0175

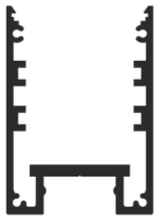
MCLED0210

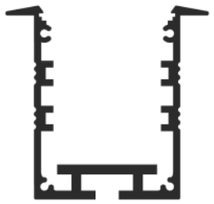
MCLED0220

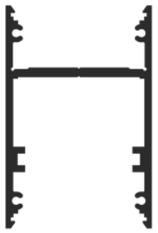
MCLED0260

MCLED0230

MCLED0240

MCLED0250

MCLED0225

MCLED0261

Serie 200

Indice profili
(clicca sulle immagini)

Serie 200

MCLED0292

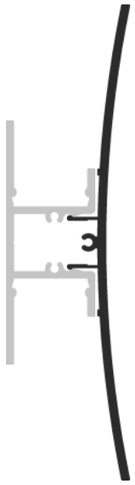
MCLED0191

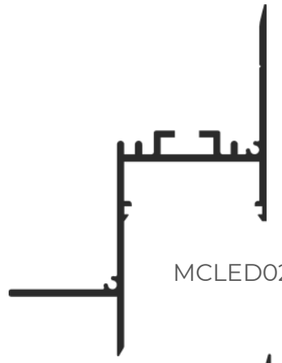
MCLED0271

MCLED0270

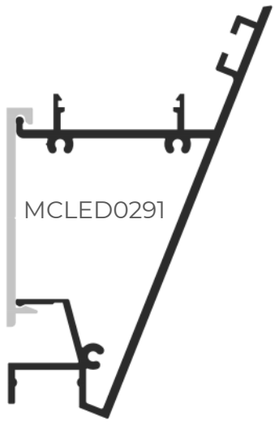
MCLED0291

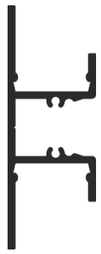
MCLED0195

MCLED0281

MCLED0280

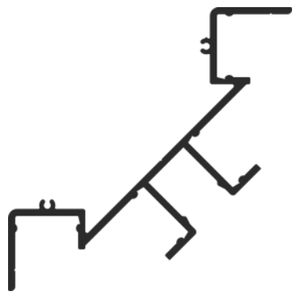
MCLED0196

MCLED0295

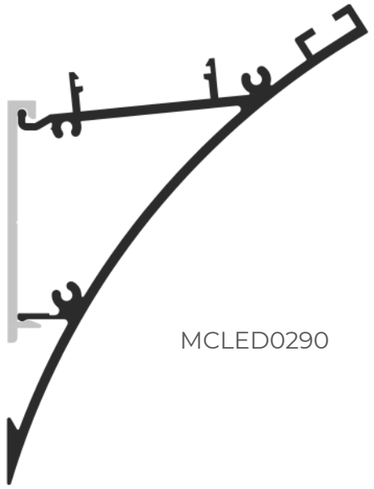
MCLED0290

Indice profili
(clicca sulle immagini)

MCLED0510

MCLED0520

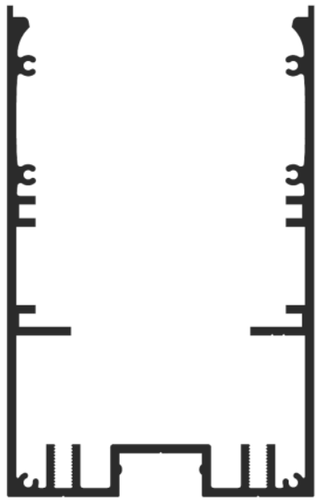

MCLED0530

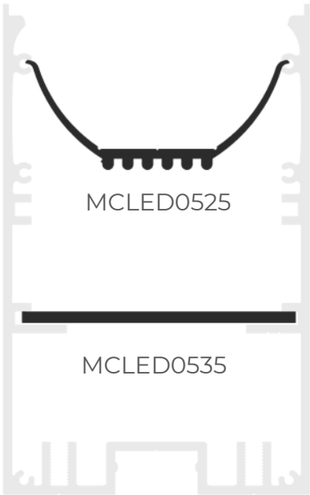

MCLED0580

Indice profili
(clicca sulle immagini)

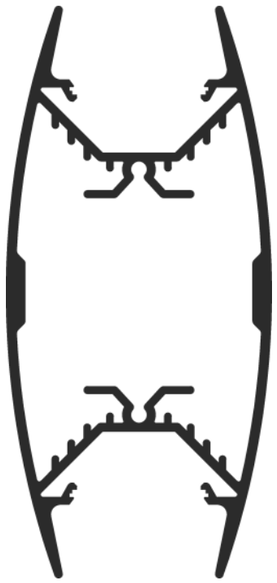

MCLED0265

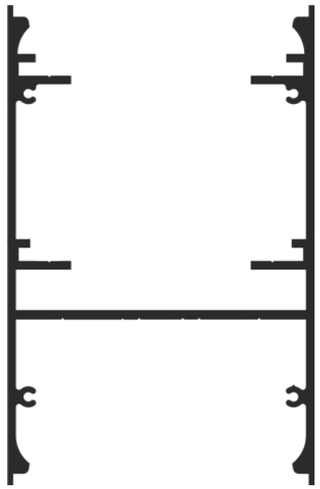

MCLED0560

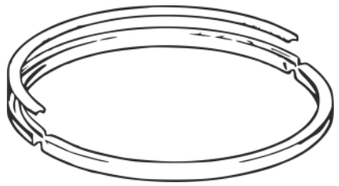

HALO (Mono emissione)

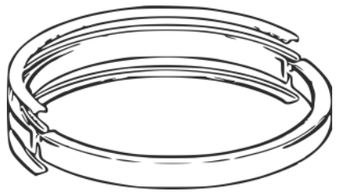

HALO (Bi emissione)

Colori disponibili :

- Bianco RAL 9016 raggrinzito
- Argento anodizzato e/o verniciato RAL 9006
- Sablé noir 100 AkzoNobel - Antracite sabbiato

Caratteristiche fisiche materiali : (clicca sul materiale per andare alla pagina)

- Alluminio - Lega EN AW 6060 stato T6
- Policarbonato
- PMMA metacrilato

Le illustrazioni che seguono sono esempi di possibili applicazioni dei nostri prodotti; non rappresentano istruzioni di montaggio.

MCLED0060

datasheet

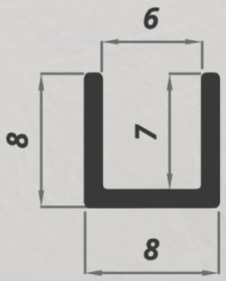

Consigliato l'utilizzo con
strip LED fino a 9 W/m

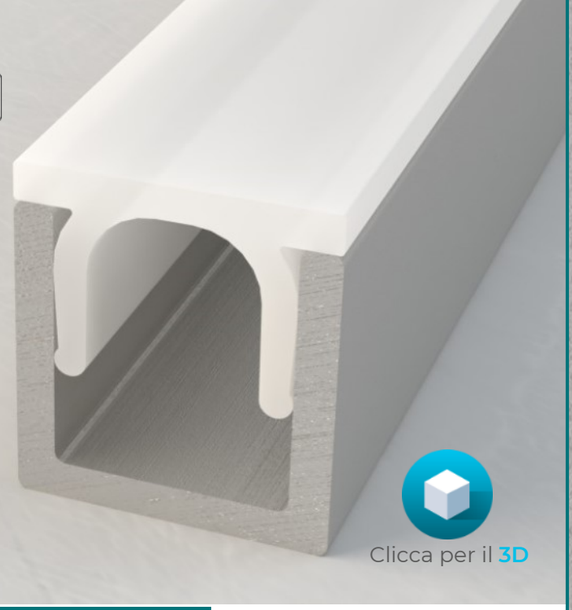

Clicca per il 3D

CODICE	DESCRIZIONE ARTICOLO
MCLED0060AR200	Profilo anodizzato argento - Lunghezza 2 m
MCLED0060AR300	Profilo anodizzato argento - Lunghezza 3 m
MCLED0060AR600	Profilo anodizzato argento - Lunghezza 6 m
MCLED0060VB200	Profilo verniciato bianco - Lunghezza 2 m
MCLED0060VB300	Profilo verniciato bianco - Lunghezza 3 m
MCLED0060VB600	Profilo verniciato bianco - Lunghezza 6 m

COPERTURE	
MCLED0006OP	Copertura piana - Lungh. 2 m - Policarbonato opalino
MCLED0006OP3	Copertura piana - Lungh. 3 m - Policarbonato opalino

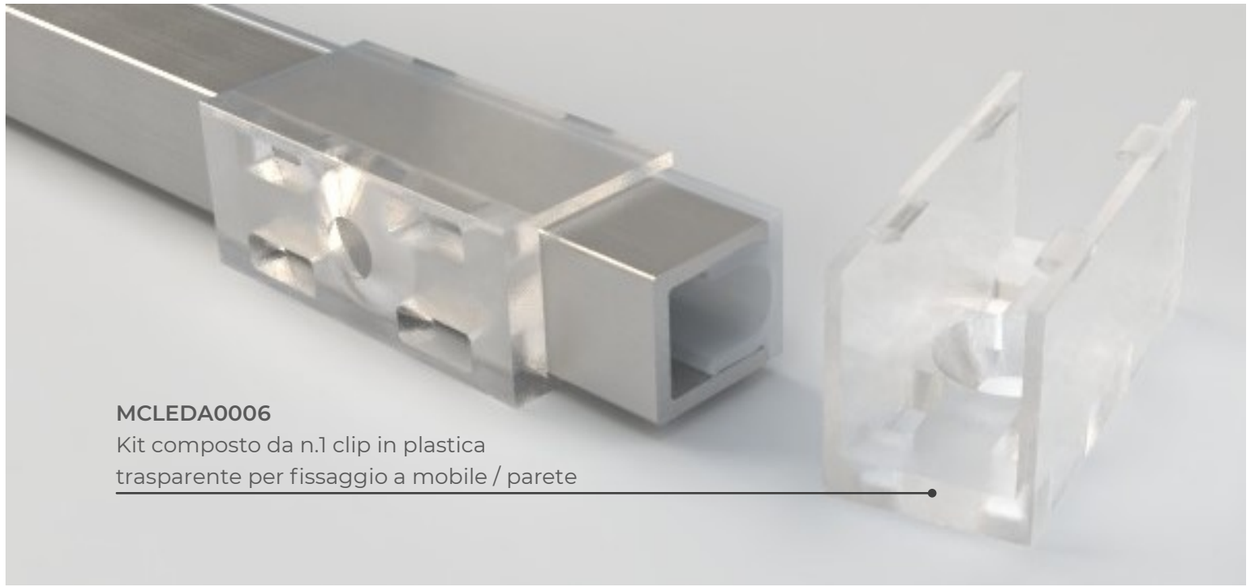

MCLEDA0006
Kit composto da n.1 clip in plastica
trasparente per fissaggio a mobile / parete

Installazione a incasso

TIPOLOGIE TAPPI	
MCLED0060Z1B	n.1 tappo forato in plastica bianca per copertura MCLED0060
MCLED0060Z1G	n.1 tappo forato in plastica grigia per copertura MCLED0060
MCLED0060Z2B	n.1 tappo chiuso in plastica bianca per copertura MCLED0060
MCLED0060Z2G	n.1 tappo chiuso in plastica grigia per copertura MCLED0060

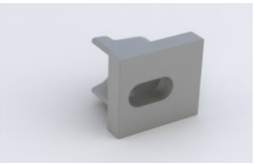

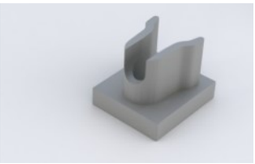

MCLED0110

datasheet

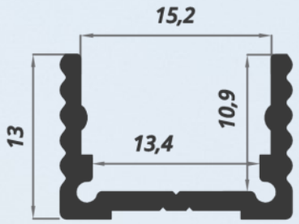

Consigliato l'utilizzo con strip LED fino a 15 W/m

Clicca per il **3D**

CODICE	DESCRIZIONE ARTICOLO
MCLED0110AR200	Profilo anodizzato argento - Lunghezza 2 m
MCLED0110AR300	Profilo anodizzato argento - Lunghezza 3 m
MCLED0110AR600	Profilo anodizzato argento - Lunghezza 6 m
MCLED0110VB200	Profilo verniciato bianco - Lunghezza 2 m
MCLED0110VB300	Profilo verniciato bianco - Lunghezza 3 m
MCLED0110VB600	Profilo verniciato bianco - Lunghezza 6 m
MCLED0110VN200	Profilo verniciato nero - Lunghezza 2 m
MCLED0110VN300	Profilo verniciato nero - Lunghezza 3 m
MCLED0110VN600	Profilo verniciato nero - Lunghezza 6 m

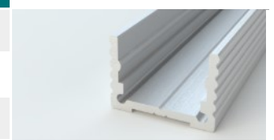

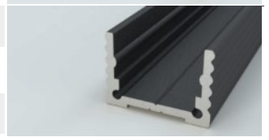

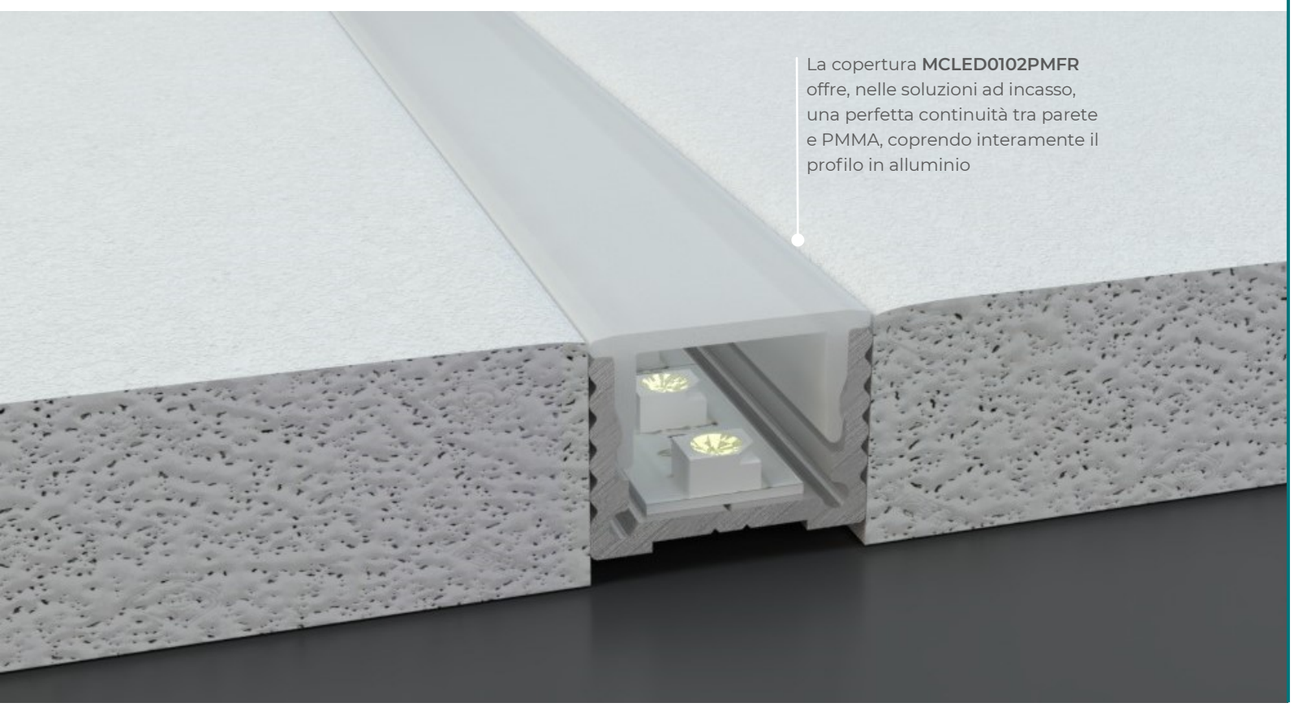

La copertura **MCLED0102PMFR** offre, nelle soluzioni ad incasso, una perfetta continuità tra parete e PMMA, coprendo interamente il profilo in alluminio

TIPOLOGIE COPERTURE	
MCLED0100OP	Copertura piana - Lunghezza 2 m - Policarbonato opalino
MCLED0100OP3	Copertura piana - Lunghezza 3 m - Policarbonato opalino
MCLED0100OP6	Copertura piana - Lunghezza 6 m - Policarbonato opalino
MCLED0100TR	Copertura piana - Lunghezza 2 m - Polic. trasparente
MCLED0100TR3	Copertura piana - Lunghezza 3 m - Polic.trasparente
MCLED0100TR6	Copertura piana - Lunghezza 6 m - Polic. trasparente
MCLED0100PMFR32	Copertura piana - Lunghezza 2 m - PMMA opalino
MCLED0100PMFR33	Copertura piana - Lunghezza 3 m - PMMA opalino
MCLED0100PMFR36	Copertura piana - Lunghezza 6 m - PMMA opalino
MCLED0100PMFRN2	Copertura piana - Lunghezza 2 m - PMMA nero
MCLED0100PMFRN3	Copertura piana - Lunghezza 3 m - PMMA nero
MCLED0100PMFRN6	Copertura piana - Lunghezza 6 m - PMMA nero
MCLED0100TRPR	Copertura piana - Lunghezza 2 m - Prismata trasparente
MCLED0100TRPR3	Copertura piana - Lunghezza 3 m - Prismata trasparente
MCLED0100TRPR6	Copertura piana - Lunghezza 6 m - Prismata trasparente
MCLED0101PMFR32	Copertura alta - Lunghezza 2 m - PMMA opalino
MCLED0101PMFR33	Copertura alta - Lunghezza 3 m - PMMA opalino
MCLED0101PMFR36	Copertura alta - Lunghezza 6 m - PMMA opalino
MCLED0102PMFR32	Copertura piana larga - Lunghezza 2 m - PMMA opalino
MCLED0102PMFR33	Copertura piana larga - Lunghezza 3 m - PMMA opalino
MCLED0102PMFR36	Copertura piana larga - Lunghezza 6 m - PMMA opalino
MCLED0105PMFR32	Copertura arrotondata - Lungh. 2 m - PMMA opalino
MCLED0105PMFR33	Copertura arrotondata - Lungh. 3 m - PMMA opalino
MCLED0105OP	Copertura arrotondata - Lungh. 2 m - Polic. opalino
MCLED0103TR	Copertura lenticolare - Lunghezza 2 m - Polic. trasparente
MCLED0103TR3	Copertura lenticolare - Lunghezza 3 m - Polic. Trasparente
MCLED0103TR6	Copertura lenticolare - Lunghezza 6 m - Polic. trasparente

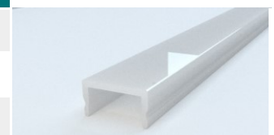

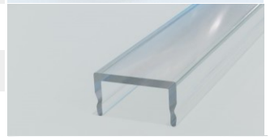

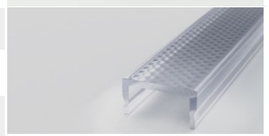

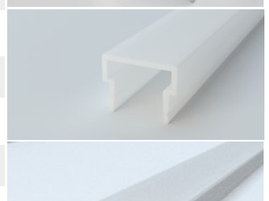

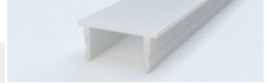

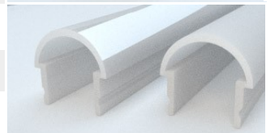

Sistemi di fissaggio

Il profilo **MCLED0110** dispone di una gamma di fissaggi che lo rendono versatile nell'installazione

MCLEDA002
graffette in acciaio inox orientabili

MCLEDA001 - graffette in acciaio inox

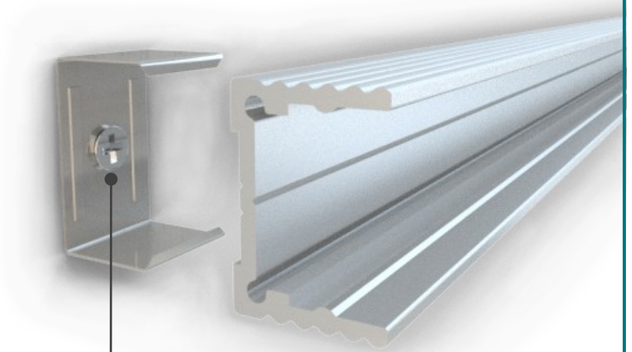

fissaggio a parete con viti o tasselli

MCLEDA003
giunzione in acciaio inox

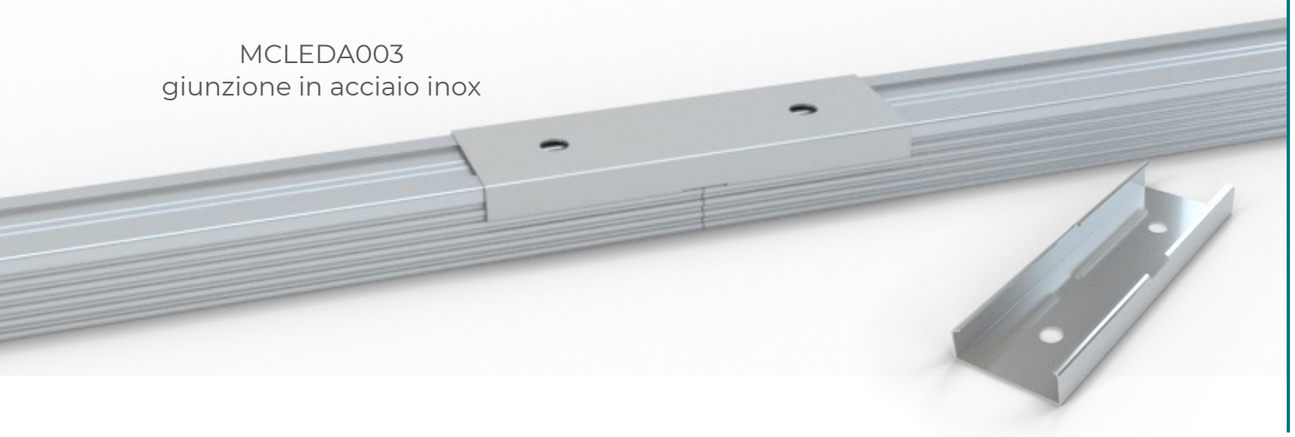

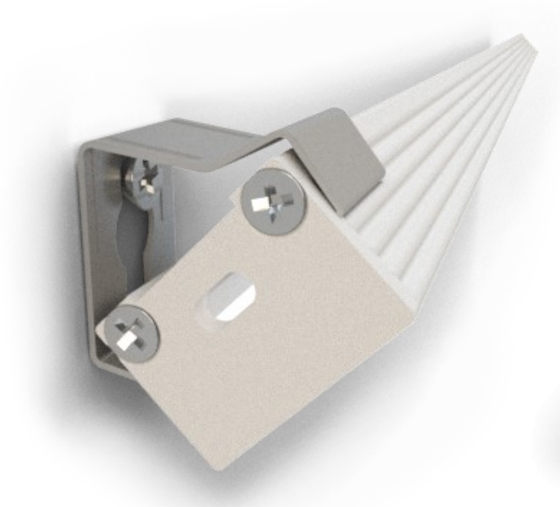

MCLEDA004
graffette angolari in acciaio inox

CODICE	DESCRIZIONE ARTICOLO
MCLEDA002	n.2 graffette in acciaio inox orientabili con viti - Utilizzabili su profili: MCLED0110 - MCLED0140
MCLEDA003	n.1 giunzione in acciaio inox - Utilizzabile su profilo: MCLED0110
MCLEDA004	n.2 graffette angolari in acciaio inox con viti - Utilizzabili su profilo MCLED0110

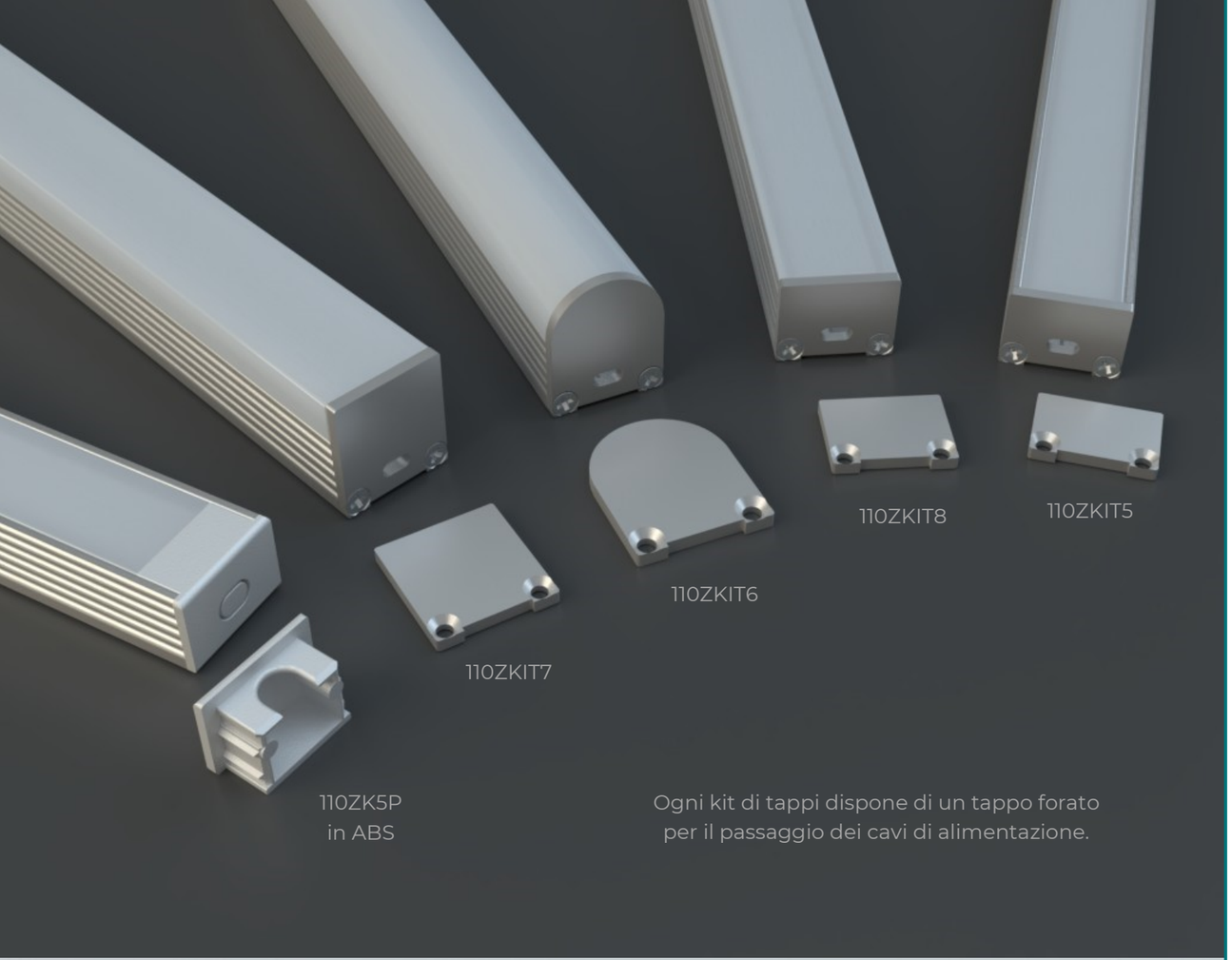

Ogni kit di tappi dispone di un tappo forato
per il passaggio dei cavi di alimentazione.

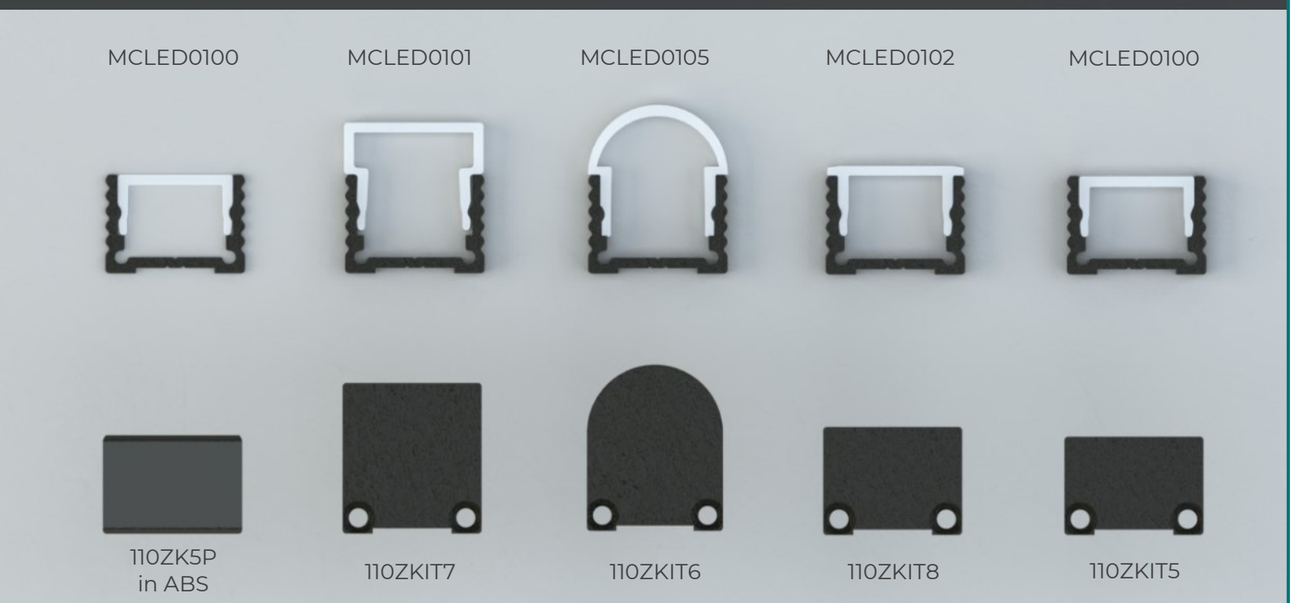

CODICE	DESCRIZIONE ARTICOLO	
MCLED0110ZKIT5 (ox.arg.) MCLED0110ZKIT5B (bianco) MCLED0110ZKIT5N (neri)	Kit tappi anodizzati arg. o verniciati per copertura MCLED0100 n.2 Tappi chiusi + n.1 con foro n.4 viti autofilettanti in inox 2,2 X6,5 mm	
MCLED0110ZKIT6 (ox.arg.) MCLED0110ZKIT6B (bianco) MCLED0110ZKIT6N (neri)	Kit tappi anodizzati argento o verniciati per copertura MCLED0105 n.2 Tappi chiusi + n.1 con foro n.4 viti autofilettanti in inox 2,2 X6,5 mm	
MCLED0110ZKIT7 (ox.arg.) MCLED0110ZKIT7B (bianco) MCLED0110ZKIT7N (neri)	Kit tappi anodizzati argento o verniciati per copertura MCLED0101 n.2 Tappi chiusi + n.1 con foro n.4 viti autofilettanti in inox 2,2 X6,5 mm	
MCLED0110ZKIT8 (ox.arg.) MCLED0110ZKIT8B (bianco) MCLED0110ZKIT8N (neri)	Kit tappi anodizzati argento o verniciati per copertura MCLED0102 n.2 Tappi chiusi + n.1 con foro n.4 viti autofilettanti in inox 2,2 X6,5 mm	
MCLED0110ZK5PB (bianco) MCLED0110ZK5PG (grigi) MCLED0110ZK5PN (neri)	Tappi in plastica - kit composto da: n.1 tappo con asola sfondabile n.1 tappo chiuso	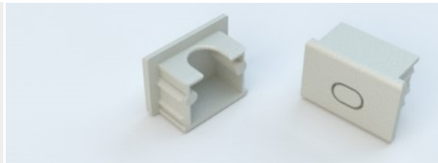

CODICE	DESCRIZIONE ARTICOLO	
MCLEDA001	n.2 graffette in acciaio inox con viti e tasselli Utilizzabili su profili: MCLED0110 - MCLED0120 - MCLED0130	
MCLEDA001B (bianco)	n.2 graffette in acciaio inox verniciate a polvere colore bianco con viti e tasselli - Utilizzabili su profili: MCLED0110 - MCLED0120 - MCLED0130	
MCLEDA001N (nero)	n.2 graffette in acciaio inox verniciate a polvere colore nero con viti e tasselli - Utilizzabili su profili: MCLED0110 - MCLED0120 - MCLED0130	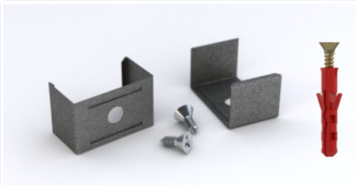

MCLED0120

datasheet

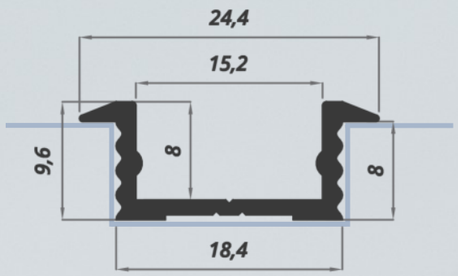

Consigliato l'utilizzo con
strip LED fino a 15 W/m)

Clicca per il 3D

CODICE	DESCRIZIONE ARTICOLO
MCLED0120AR200	Profilo anodizzato argento - Lunghezza 2 m
MCLED0120AR300	Profilo anodizzato argento - Lunghezza 3 m
MCLED0120AR600	Profilo anodizzato argento - Lunghezza 6 m
MCLED0120VB200	Profilo verniciato bianco - Lunghezza 2 m
MCLED0120VB300	Profilo verniciato bianco - Lunghezza 3 m
MCLED0120VB600	Profilo verniciato bianco - Lunghezza 6 m
MCLED0120VN200	Profilo verniciato nero - Lunghezza 2 m
MCLED0120VN300	Profilo verniciato nero - Lunghezza 3 m
MCLED0120VN600	Profilo verniciato nero - Lunghezza 6 m

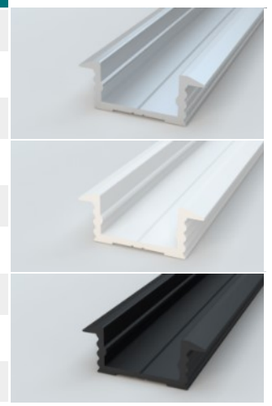

CODICE	DESCRIZIONE ARTICOLO
MCLEDA001	n.2 graffette in acciaio inox con viti e tasselli Utilizzabili su profili: MCLED0110 - MCLED0120 - MCLED0130
MCLEDA001B (bianco)	n.2 graffette in acciaio inox verniciate a polvere colore bianco con viti e tasselli - Utilizzabili su profili: MCLED0110 - MCLED0120 - MCLED0130
MCLEDA001N (nero)	n.2 graffette in acciaio inox verniciate a polvere colore nero con viti e tasselli - Utilizzabili su profili: MCLED0110 - MCLED0120 - MCLED0130

TIPOLOGIE COPERTURE	
MCLED0100OP	Copertura piana - Lunghezza 2 m - Policarbonato opalino
MCLED0100OP3	Copertura piana - Lunghezza 3 m - Policarbonato opalino
MCLED0100OP6	Copertura piana - Lunghezza 6 m - Policarbonato opalino
MCLED0100TR	Copertura piana - Lunghezza 2 m - Polic. trasparente
MCLED0100TR3	Copertura piana - Lunghezza 3 m - Polic.trasparente
MCLED0100TR6	Copertura piana - Lunghezza 6 m - Polic. trasparente
MCLED0100PMFR32	Copertura piana - Lunghezza 2 m - PMMA opalino
MCLED0100PMFR33	Copertura piana - Lunghezza 3 m - PMMA opalino
MCLED0100PMFR36	Copertura piana - Lunghezza 6 m - PMMA opalino
MCLED0100PMFRN2	Copertura piana - Lunghezza 2 m - PMMA nero
MCLED0100PMFRN3	Copertura piana - Lunghezza 3 m - PMMA nero
MCLED0100PMFRN6	Copertura piana - Lunghezza 6 m - PMMA nero
MCLED0100TRPR	Copertura piana - Lunghezza 2 m - Prismata trasparente
MCLED0100TRPR3	Copertura piana - Lunghezza 3 m - Prismata trasparente
MCLED0100TRPR6	Copertura piana - Lunghezza 6 m - Prismata trasparente
MCLED0103TR	Copertura lenticolare - Lunghezza 2 m - Polic. trasparente
MCLED0103TR3	Copertura lenticolare - Lunghezza 3 m - Polic. Trasparente
MCLED0103TR6	Copertura lenticolare - Lunghezza 6 m - Polic. trasparente

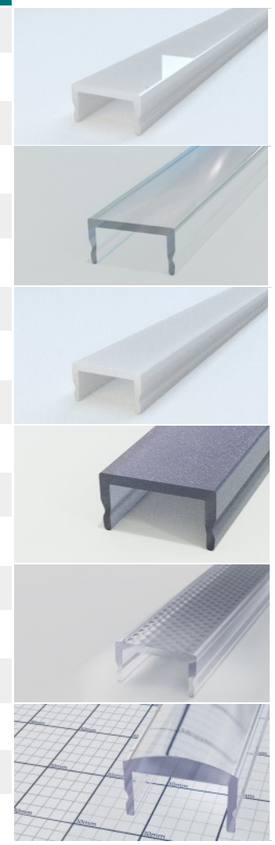

TIPOLOGIE TAPPI	
MCLED0120ZKIT5	Kit tappi anodizzati argento o verniciati a incollare per copertura MCLED0100 n.2 Tappi chiusi + n.1 con foro
MCLED0120ZKIT5B(bianchi) MCLED0120ZKIT5N (neri)	Kit tappi verniciati a incollare per copertura MCLED0100 n.2 Tappi chiusi + n.1 con foro
MCLED0120ZK5PB (bian.) MCLED0120ZK5PG (grigi) MCLED0120ZK5PN (neri)	Tappi in plastica - kit composto da: n.2 tappi con asola per passaggio cavi

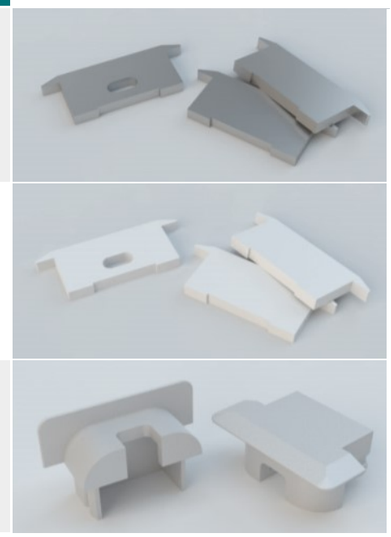

MCLED0122

datasheet

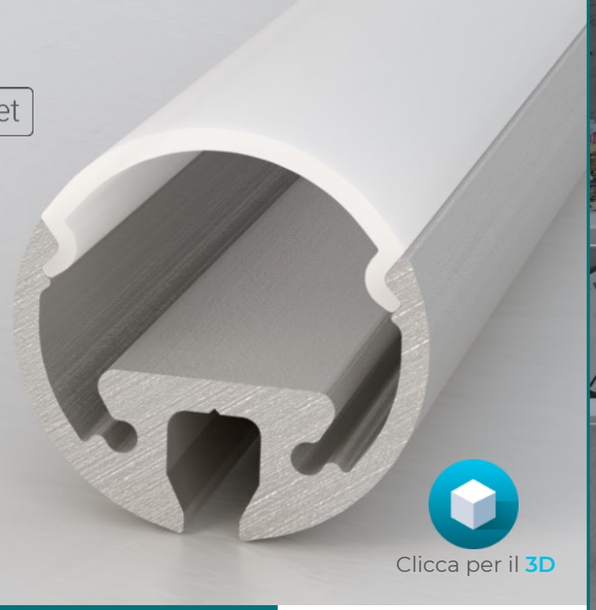

Consigliato l'utilizzo con
strip LED fino a 20 W/m

Clicca per il 3D

CODICE	DESCRIZIONE ARTICOLO
MCLED0122AR200	Profilo anodizzato argento - Lunghezza 2 m
MCLED0122AR300	Profilo anodizzato argento - Lunghezza 3 m
MCLED0122AR600	Profilo anodizzato argento - Lunghezza 6 m
MCLED0122VB200	Profilo verniciato bianco - Lunghezza 2 m
MCLED0122VB300	Profilo verniciato bianco - Lunghezza 3 m
MCLED0122VB600	Profilo verniciato bianco - Lunghezza 6 m
MCLED0122VN200	Profilo verniciato nero - Lunghezza 2 m
MCLED0122VN300	Profilo verniciato nero - Lunghezza 3 m
MCLED0122VN600	Profilo verniciato nero - Lunghezza 6 m

ACCESSORI	
MCLED0122ZKIT5 (ox.arg.)	Kit tappi anodizzati arg. per copertura MCLED0108 n.2 Tappi chiusi + n.1 con foro n.4 viti autofilettanti in inox 2,2 X6,5 mm
MCLED0122ZKIT5B (bianchi)	Kit tappi verniciati bianchi per copertura MCLED0108 n.2 Tappi chiusi + n.1 con foro n.4 viti autofilettanti in inox 2,2 X6,5 mm
MCLED0122ZKIT5N (neri)	Kit tappi verniciati neri per copertura MCLED0108 n.2 Tappi chiusi + n.1 con foro n.4 viti autofilettanti in inox 2,2 X6,5 mm
MCLEDA006SP MCLEDA006SPN (nero) MCLEDA006SPB (bianco)	kit sospensione : n.1 rosone con morsetto a ghiera n.1 cavo inox / bianco / nero L. 3000 mm Ø 1,2 mm regolabile - Terminale 4X4 (A copertura dello sguaino sui cavi bianchi e neri vedere codice art. MCLEDA006FTB / N)

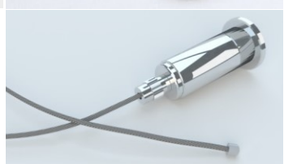

TIPOLOGIE COPERTURE	
MCLED0108SB	Lunghezza 2 m - Policarbonato SBB
MCLED0108SB3	Lunghezza 3 m - Policarbonato SBB
MCLED0108SB6	Lunghezza 6 m - Policarbonato SBB

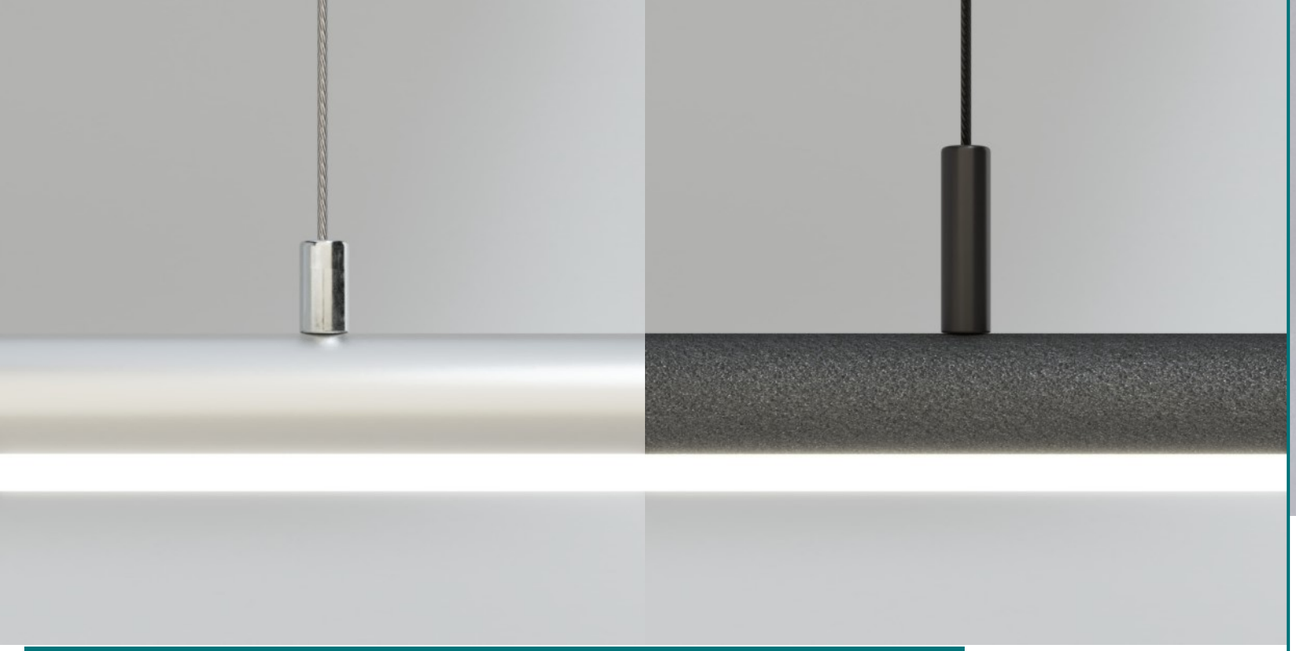

ACCESSORI		
MCLEDA006FT	Kit copricavo antiscorrimento. Composto da: n.1 esagono in ottone lavorato n.1 cilindro cromato	
MCLEDA006FTN	Kit copricavo antiscorrimento. Composto da: n.1 esagono in ottone lavorato n.1 cilindro verniciato nero	
MCLEDA006FTB	Kit copricavo antiscorrimento. Composto da: n.1 esagono in ottone lavorato n.1 cilindro verniciato bianco	

CODICE	DESCRIZIONE ARTICOLO	
MCLED0126S1A (ox.arg) MCLED0126S1N (nero) MCLED0126S1B (bianco)	n.1 staffa in alluminio con n.1 foro di fissaggio a parete con asola per regolare l'inclinazione della luce Utilizzabile su profili: MCLED0122 - MCLED0126	
MCLED0126S2A (ox.arg) MCLED0126S2N (nero) MCLED0126S2B (bianco)	n.1 staffa in alluminio con n.2 fori di fissaggio a parete con asola per regolare l'inclinazione della luce Utilizzabile su profili: MCLED0122 - MCLED0126	

MCLED0126

datasheet

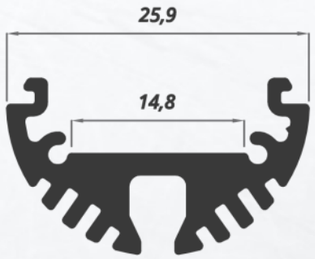

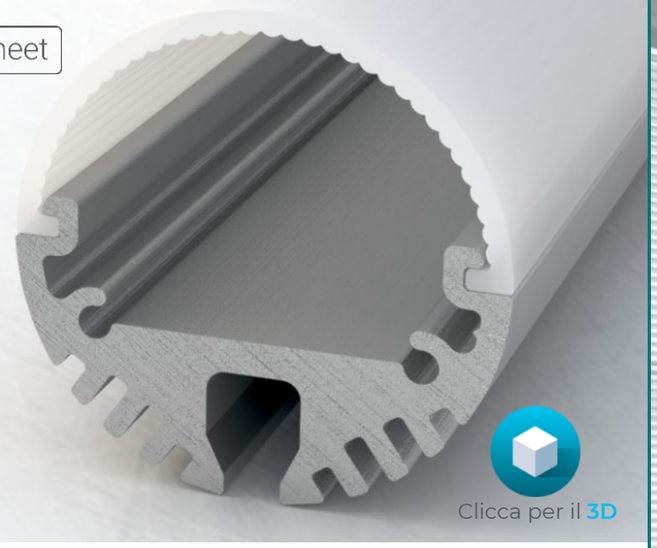

Clicca per il 3D

Consigliato l'utilizzo con
strip LED fino a 30 W/m

CODICE	DESCRIZIONE ARTICOLO
MCLED0126AR200	Profilo anodizzato argento - Lunghezza 2 m
MCLED0126AR300	Profilo anodizzato argento - Lunghezza 3 m
MCLED0126AR600	Profilo anodizzato argento - Lunghezza 6 m
MCLED0126VB200	Profilo verniciato bianco - Lunghezza 2 m
MCLED0126VB300	Profilo verniciato bianco - Lunghezza 3 m
MCLED0126VB600	Profilo verniciato bianco - Lunghezza 6 m
MCLED0126VN200	Profilo verniciato nero - Lunghezza 2 m
MCLED0126VN300	Profilo verniciato nero - Lunghezza 3 m
MCLED0126VN600	Profilo verniciato nero - Lunghezza 6 m

CODICE	DESCRIZIONE ARTICOLO
MCLED0126ZKIT5 (ox.arg.)	Kit tappi anodizzati arg. per copertura MCLED0107 n.2 Tappi chiusi + n.1 con foro n.4 viti autofilettanti in inox 2,2 X6,5 mm
MCLED0126ZKIT5B (bianchi)	Kit tappi verniciati bianchi per copertura MCLED0107 n.2 Tappi chiusi + n.1 con foro n.4 viti autofilettanti in inox 2,2 X6,5 mm
MCLED0126ZKIT5N (neri)	Kit tappi verniciati neri per copertura MCLED0107 n.2 Tappi chiusi + n.1 con foro n.4 viti autofilettanti in inox 2,2 X6,5 mm

TIPOLOGIE COPERTURE	
MCLED0107SB	Lunghezza 2 m - Policarbonato SBB
MCLED0107SB3	Lunghezza 3 m - Policarbonato SBB
MCLED0107SB6	Lunghezza 6 m - Policarbonato SBB

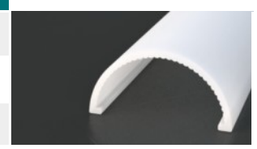

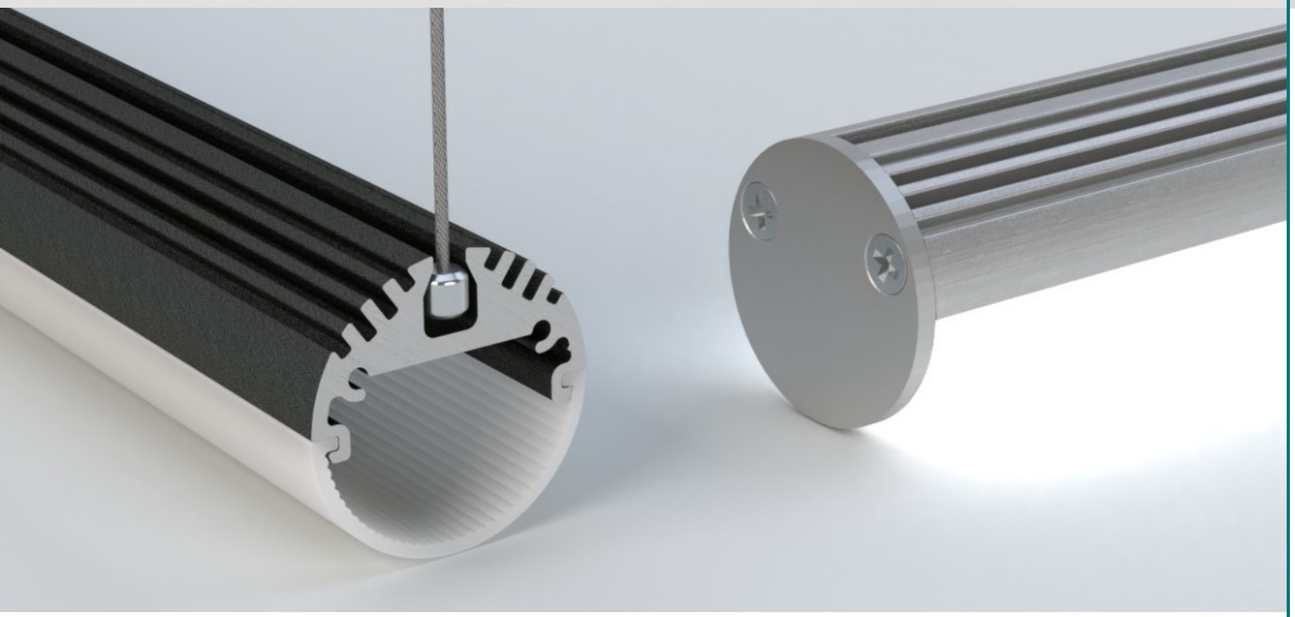

CODICE	DESCRIZIONE ARTICOLO	
MCLEDA002	n.2 graffette in acciaio inox orientabili con viti Utilizzabili su profili: MCLED0110 - MCLED0126 - MCLED0140	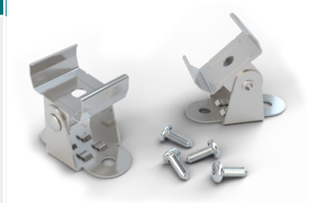
MCLEDA006SP MCLEDA006SPN (nero) MCLEDA006SPB (bianco)	kit sospensione : n.1 rosone con morsetto a ghiera n.1 cavo inox / bianco / nero L. 3000 mm Ø 1,2 mm regolabile - Terminale 4X4 (A copertura dello sguaino sui cavi bianchi e neri vedere codice art. MCLEDA006FTB / N)	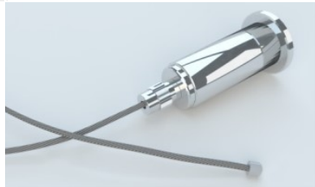

ACCESSORI		
MCLEDA006FT	Kit copricavo antiscorrimento. Composto da: n.1 esagono in ottone lavorato n.1 cilindro cromato	
MCLEDA006FTN	Kit copricavo antiscorrimento. Composto da: n.1 esagono in ottone lavorato n.1 cilindro verniciato nero	
MCLEDA006FTB	Kit copricavo antiscorrimento. Composto da: n.1 esagono in ottone lavorato n.1 cilindro verniciato bianco	

CODICE	DESCRIZIONE ARTICOLO	
MCLED0126S1 (ox.arg) MCLED0126S1N (nero) MCLED0126S1B (bianco)	n.1 staffa in alluminio con n.1 foro di fissaggio a parete con asola per regolare l'inclinazione della luce Utilizzabile su profili: MCLED0122 - MCLED0126	
MCLED0126S2 (ox.arg) MCLED0126S2N (nero) MCLED0126S2B (bianco)	n.1 staffa in alluminio con n.2 fori di fissaggio a parete con asola per regolare l'inclinazione della luce Utilizzabile su profili: MCLED0122 - MCLED0126	

MCLED0130

datasheet

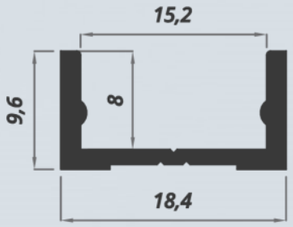

Consigliato l'utilizzo con strip LED fino a 15 W/m

Clicca per il **3D**

CODICE	DESCRIZIONE ARTICOLO
MCLED0130AR200	Profilo anodizzato argento - Lunghezza 2 m
MCLED0130AR300	Profilo anodizzato argento - Lunghezza 3 m
MCLED0130AR600	Profilo anodizzato argento - Lunghezza 6 m
MCLED0130VB200	Profilo verniciato bianco - Lunghezza 2 m
MCLED0130VB300	Profilo verniciato bianco - Lunghezza 3 m
MCLED0130VB600	Profilo verniciato bianco - Lunghezza 6 m
MCLED0130VN200	Profilo verniciato nero - Lunghezza 2 m
MCLED0130VN300	Profilo verniciato nero - Lunghezza 3 m
MCLED0130VN600	Profilo verniciato nero - Lunghezza 6 m

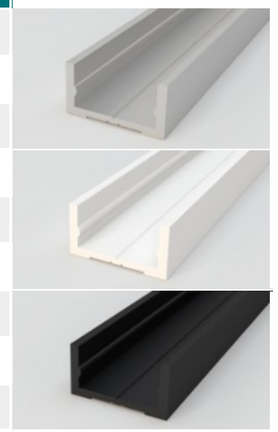

TIPOLOGIE COPERTURE	
MCLED0100OP	Copertura piana - Lunghezza 2 m - Policarbonato opalino
MCLED0100OP3	Copertura piana - Lunghezza 3 m - Policarbonato opalino
MCLED0100OP6	Copertura piana - Lunghezza 6 m - Policarbonato opalino
MCLED0100TR	Copertura piana - Lunghezza 2 m - Polic. trasparente
MCLED0100TR3	Copertura piana - Lunghezza 3 m - Polic.trasparente
MCLED0100TR6	Copertura piana - Lunghezza 6 m - Polic. trasparente
MCLED0100PMFR32	Copertura piana - Lunghezza 2 m - PMMA opalino
MCLED0100PMFR33	Copertura piana - Lunghezza 3 m - PMMA opalino
MCLED0100PMFR36	Copertura piana - Lunghezza 6 m - PMMA opalino
MCLED0100PMFRN2	Copertura piana - Lunghezza 2 m - PMMA nero
MCLED0100PMFRN3	Copertura piana - Lunghezza 3 m - PMMA nero
MCLED0100PMFRN6	Copertura piana - Lunghezza 6 m - PMMA nero
MCLED0100TRPR	Copertura piana - Lunghezza 2 m - Prismata trasparente
MCLED0100TRPR3	Copertura piana - Lunghezza 3 m - Prismata trasparente
MCLED0100TRPR6	Copertura piana - Lunghezza 6 m - Prismata trasparente
MCLED0101PMFR32	Copertura alta - Lunghezza 2 m - PMMA opalino
MCLED0101PMFR33	Copertura alta - Lunghezza 3 m - PMMA opalino
MCLED0101PMFR36	Copertura alta - Lunghezza 6 m - PMMA opalino
MCLED0105PMFR32	Copertura arrotondata- Lungh. 2 m - PMMA opalino
MCLED0105PMFR33	Copertura arrotondata- Lungh. 3 m - PMMA opalino
MCLED0105OP	Copertura arrotondata- Lungh. 2 m - Polic. opalino
MCLED0103TR	Copertura lenticolare - Lunghezza 2 m - Polic. trasparente
MCLED0103TR3	Copertura lenticolare - Lunghezza 3 m - Polic. Trasparente
MCLED0103TR6	Copertura lenticolare - Lunghezza 6 m - Polic. trasparente

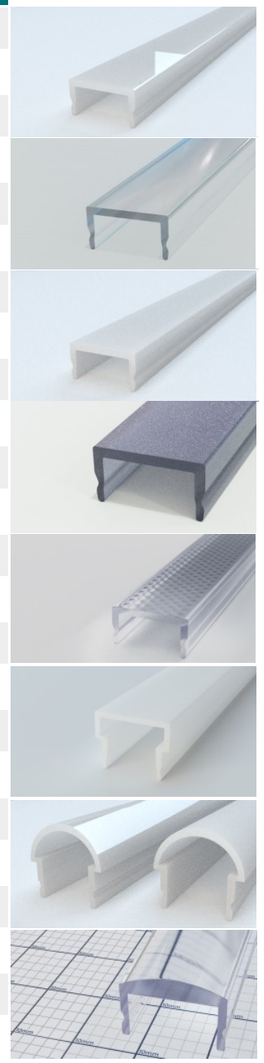

La copertura arrotondata **MCLED0105** allarga il fascio di luce grazie all'effetto lente

MCLEDA001 - graffette in acciaio inox

TIPOLOGIE TAPPI		
CODICE	**DESCRIZIONE ARTICOLO**	
MCLED0130ZKIT5 MCLED0130ZKIT5B (bi.anchi) MCLED0130ZKIT5N (neri)	Kit tappi anodizzati argento o verniciati a incollare per copertura MCLED0100 n.2 Tappi chiusi + n.1 con foro	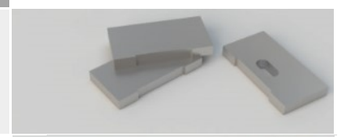
MCLED0130ZKIT6 MCLED0130ZKIT6 (bianchi) MCLED0130ZKIT6 (neri)	Kit tappi anodizzati argento o verniciati a incollare per copertura MCLED0105 n.2 Tappi chiusi + n.1 con foro	
MCLED0130ZKIT7 MCLED0130ZKIT7B (bi.anchi) MCLED0130ZKIT7N (neri)	Kit tappi anodizzati argento o verniciati a incollare per copertura MCLED0101 n.2 Tappi chiusi + n.1 con foro	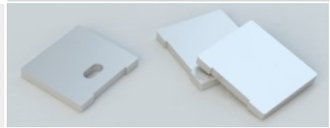
MCLED0130ZK5PB (bianchi) MCLED0130ZK5PG (grigi) MCLED0130ZK5PN (neri)	Tappi in plastica - kit composto da: n.1 tappo con asola sfondabile n.1 tappo chiuso	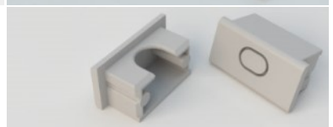

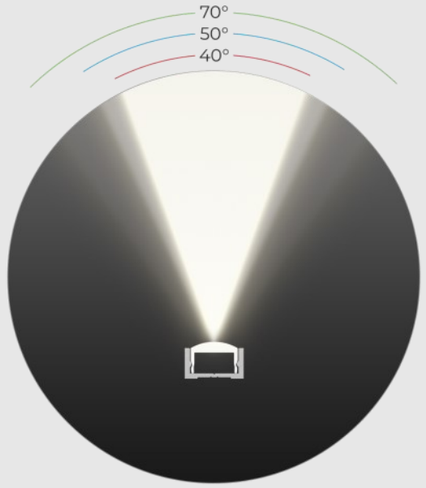

Fascio di luce concentrato

MCLED0103 - diffusore lenticolare

CODICE	DESCRIZIONE ARTICOLO	
MCLEDA001	n.2 graffette in acciaio inox con viti e tasselli Utilizzabili su profili: MCLED0110 - MCLED0120 - MCLED0130	
MCLEDA001B (bianco)	n.2 graffette in acciaio inox verniciate a polvere colore bianco con viti e tasselli - Utilizzabili su profili: MCLED0110 - MCLED0120 - MCLED0130	
MCLEDA001N (nero)	n.2 graffette in acciaio inox verniciate a polvere colore nero con viti e tasselli - Utilizzabili su profili: MCLED0110 - MCLED0120 - MCLED0130	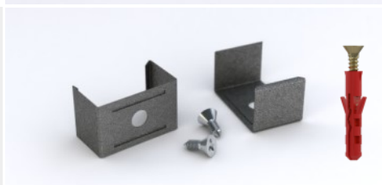

MCLED0132

datasheet

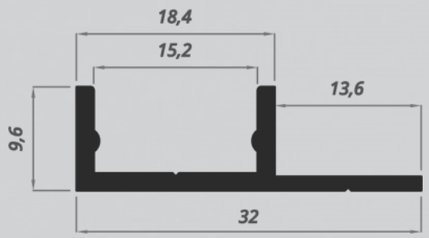

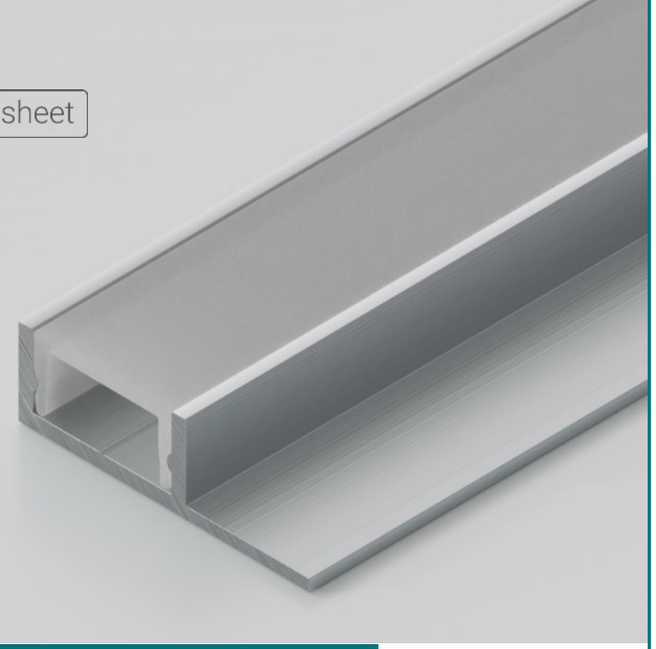

Consigliato l'utilizzo con
strip LED fino a 15 W/m

CODICE	DESCRIZIONE ARTICOLO
MCLED0132AR200	Profilo anodizzato argento - Lunghezza 2 m
MCLED0132AR300	Profilo anodizzato argento - Lunghezza 3 m
MCLED0132AR600	Profilo anodizzato argento - Lunghezza 6 m
MCLED0132VB200	Profilo verniciato bianco - Lunghezza 2 m
MCLED0132VB300	Profilo verniciato bianco - Lunghezza 3 m
MCLED0132VB600	Profilo verniciato bianco - Lunghezza 6 m
MCLED0132VN200	Profilo verniciato nero - Lunghezza 2 m
MCLED0132VN300	Profilo verniciato nero - Lunghezza 3 m
MCLED0132VN600	Profilo verniciato nero - Lunghezza 6 m

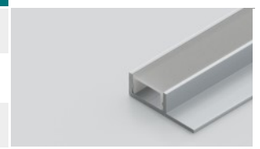

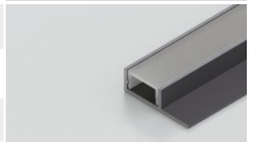

TIPOLOGIE COPERTURE	
MCLED0100OP	Copertura piana - Lunghezza 2 m - Policarbonato opalino
MCLED0100OP3	Copertura piana - Lunghezza 3 m - Policarbonato opalino
MCLED0100OP6	Copertura piana - Lunghezza 6 m - Policarbonato opalino
MCLED0100TR	Copertura piana - Lunghezza 2 m - Polic. trasparente
MCLED0100TR3	Copertura piana - Lunghezza 3 m - Polic.trasparente
MCLED0100TR6	Copertura piana - Lunghezza 6 m - Polic. trasparente
MCLED0100PMFR32	Copertura piana - Lunghezza 2 m - PMMA opalino
MCLED0100PMFR33	Copertura piana - Lunghezza 3 m - PMMA opalino
MCLED0100PMFR36	Copertura piana - Lunghezza 6 m - PMMA opalino
MCLED0100PMFRN2	Copertura piana - Lunghezza 2 m - PMMA nero
MCLED0100PMFRN3	Copertura piana - Lunghezza 3 m - PMMA nero
MCLED0100PMFRN6	Copertura piana - Lunghezza 6 m - PMMA nero
MCLED0100TRPR	Copertura piana - Lunghezza 2 m - Prismata trasparente
MCLED0100TRPR3	Copertura piana - Lunghezza 3 m - Prismata trasparente
MCLED0100TRPR6	Copertura piana - Lunghezza 6 m - Prismata trasparente
MCLED0101PMFR32	Copertura alta - Lunghezza 2 m - PMMA opalino
MCLED0101PMFR33	Copertura alta - Lunghezza 3 m - PMMA opalino
MCLED0101PMFR36	Copertura alta - Lunghezza 6 m - PMMA opalino
MCLED0105PMFR32	Copertura arrotondata- Lungh. 2 m - PMMA opalino
MCLED0105PMFR33	Copertura arrotondata- Lungh. 3 m - PMMA opalino
MCLED0105OP	Copertura arrotondata- Lungh. 2 m - Polic. opalino
MCLED0103TR	Copertura lenticolare - Lunghezza 2 m - Polic. trasparente
MCLED0103TR3	Copertura lenticolare - Lunghezza 3 m - Polic. Trasparente
MCLED0103TR6	Copertura lenticolare - Lunghezza 6 m - Polic. trasparente

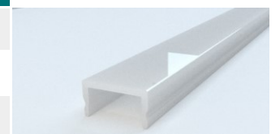

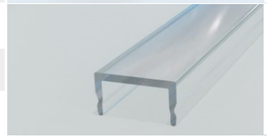

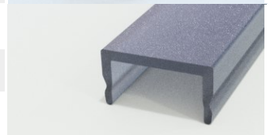

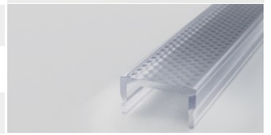

TIPOLOGIE TAPPI	
CODICE	DESCRIZIONE ARTICOLO
MCLED0130ZKIT5 MCLED0130ZKIT5B (bi.anchi) MCLED0130ZKIT5N (neri)	Kit tappi anodizzati argento o verniciati a incollare per copertura MCLED0100 n.2 Tappi chiusi + n.1 con foro
MCLED0130ZKIT6 MCLED0130ZKIT6 (bianchi) MCLED0130ZKIT6 (neri)	Kit tappi anodizzati argento o verniciati a incollare per copertura MCLED0105 n.2 Tappi chiusi + n.1 con foro
MCLED0130ZKIT7 MCLED0130ZKIT7B (bi.anchi) MCLED0130ZKIT7N (neri)	Kit tappi anodizzati argento o verniciati a incollare per copertura MCLED0101 n.2 Tappi chiusi + n.1 con foro
MCLED0130ZK5PB (bianchi) MCLED0130ZK5PG (grigi) MCLED0130ZK5PN (neri)	Tappi in plastica - kit composto da: n.1 tappo con asola sfondabile n.1 tappo chiuso

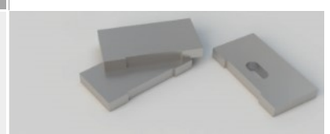

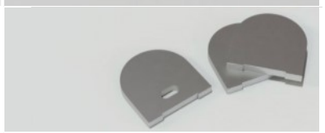

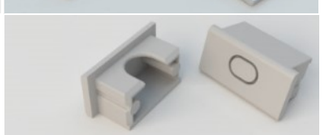

MCLED0140

datasheet

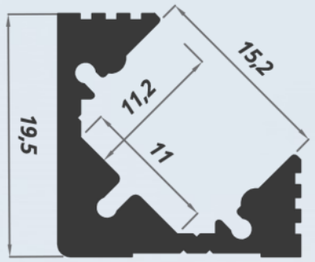

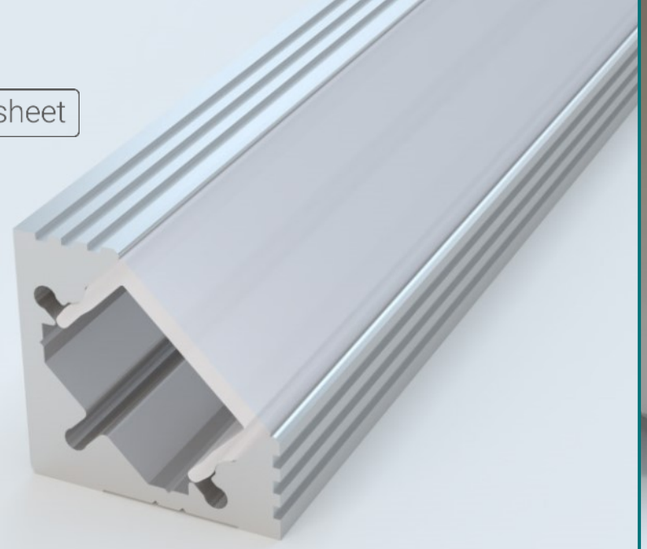

Consigliato l'utilizzo con
strip LED fino a 25 W/m

CODICE	DESCRIZIONE ARTICOLO
MCLED0140AR200	Profilo anodizzato argento - Lunghezza 2 m
MCLED0140AR300	Profilo anodizzato argento - Lunghezza 3 m
MCLED0140AR600	Profilo anodizzato argento - Lunghezza 6 m
MCLED0140VB200	Profilo verniciato bianco - Lunghezza 2 m
MCLED0140VB300	Profilo verniciato bianco - Lunghezza 3 m
MCLED0140VB600	Profilo verniciato bianco - Lunghezza 6 m
MCLED0140VN200	Profilo verniciato nero - Lunghezza 2 m
MCLED0140VN300	Profilo verniciato nero - Lunghezza 3 m
MCLED0140VN600	Profilo verniciato nero - Lunghezza 6 m

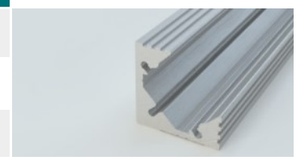

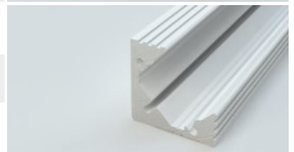

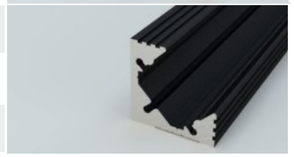

CODICE	DESCRIZIONE ARTICOLO
MCLED0140ZKIT5 (ox arg.) MCLED0140ZKIT5B (bianchi) MCLED0140ZKIT5N (neri)	Kit tappi anodizzati argento o verniciati per copertura MCLED0100 n.2 Tappi chiusi + n.1 con foro
MCLED0140ZKIT6 (ox arg.) MCLED0140ZKIT6B (bianchi) MCLED0140ZKIT6N (neri)	Kit tappi verniciati per copertura MCLED0105 n.2 Tappi chiusi + n.1 con foro
MCLED0140ZK5PB (bianchi) MCLED0140ZK5PG (grigi) MCLED0140ZK5PN (neri)	Tappi in plastica - kit composto da: n.1 tappo con asola sfondabile n.1 tappo chiuso

FISSAGGI

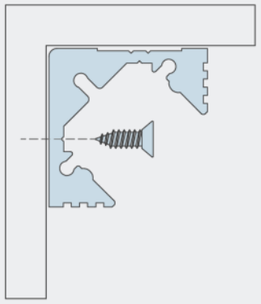

Vite su profilo

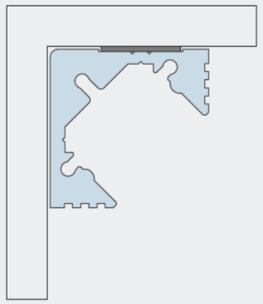

Nastro **bi-adesivo**

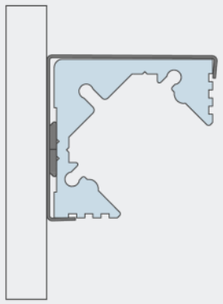

Graffetta in acciaio inox
MCLEDA040

Graffetta in acciaio inox
regolabile **MCLEDA002**

MCLEDA040

n.2 graffette in acciaio inox
con viti e tasselli
Utilizzabili su profilo
MCLED0140

PROFILE COVER	
MCLED0100OP	Copertura piana - Lunghezza 2 m - Policarbonato opalino
MCLED0100OP3	Copertura piana - Lunghezza 3 m - Policarbonato opalino
MCLED0100OP6	Copertura piana - Lunghezza 6 m - Policarbonato opalino
MCLED0100TR	Copertura piana - Lunghezza 2 m - Polic. Trasparente
MCLED0100TR3	Copertura piana - Lunghezza 3 m - Polic. Trasparente
MCLED0100TR6	Copertura piana - Lunghezza 6 m - Polic. Trasparente
MCLED0100PMFR32	Copertura piana - Lunghezza 2 m - PMMA opalino
MCLED0100PMFR33	Copertura piana - Lunghezza 3 m - PMMA opalino
MCLED0100PMFR36	Copertura piana - Lunghezza 6 m - PMMA opalino
MCLED0100PMFRN2	Copertura piana - Lunghezza 2 m - PMMA nero
MCLED0100PMFRN3	Copertura piana - Lunghezza 3 m - PMMA nero
MCLED0100PMFRN6	Copertura piana - Lunghezza 6 m - PMMA nero
MCLED0100TRPR	Copertura piana - Lunghezza 2 m - Prismata trasparente
MCLED0100TRPR3	Copertura piana - Lunghezza 3 m - Prismata trasparente
MCLED0100TRPR6	Copertura piana - Lunghezza 6 m - Prismata trasparente
MCLED0105PMFR32	Copertura arrotondata- Lungh. 2 m - PMMA opalino
MCLED0105PMFR33	Copertura arrotondata- Lungh. 3 m - PMMA opalino
MCLED0105OP	Copertura arrotondata- Lungh. 2 m - Polic. opalino

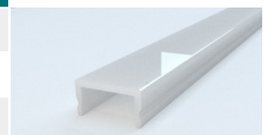

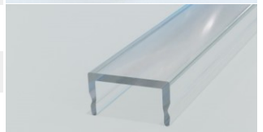

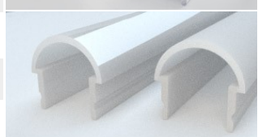

MCLED0150

datasheet

Consigliato l'utilizzo con
strip LED fino a 15 W/m

CODICE	DESCRIZIONE ARTICOLO
MCLED0150AR200	Profilo anodizzato argento - Lunghezza 2 m
MCLED0150AR300	Profilo anodizzato argento - Lunghezza 3 m
MCLED0150AR600	Profilo anodizzato argento - Lunghezza 6 m
MCLED0150VB200	Profilo verniciato bianco - Lunghezza 2 m
MCLED0150VB300	Profilo verniciato bianco - Lunghezza 3 m
MCLED0150VB600	Profilo verniciato bianco - Lunghezza 6 m
MCLED0150VN200	Profilo verniciato nero - Lunghezza 2 m
MCLED0150VN300	Profilo verniciato nero - Lunghezza 3 m
MCLED0150VN600	Profilo verniciato nero - Lunghezza 6 m

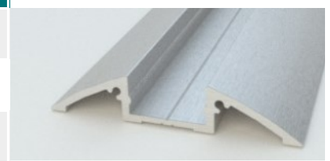

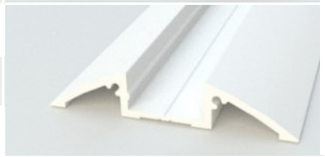

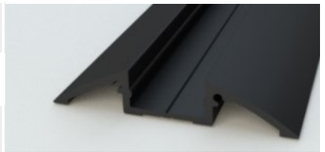

TIPOLOGIE TAPPI	
MCLED0150ZKIT5 (ox arg.) MCLED0150ZKIT5B (bianchi) MCLED0150ZKIT5N (neri)	Kit tappi anodizzati argento o verniciati per copertura MCLED0100 n.2 Tappi chiusi + n.1 con foro
MCLED0150ZKIT6 (ox arg.) MCLED0150ZKIT6B (bianchi) MCLED0150ZKIT6N (neri)	Kit tappi verniciati per copertura MCLED0105 n.2 Tappi chiusi + n.1 con foro

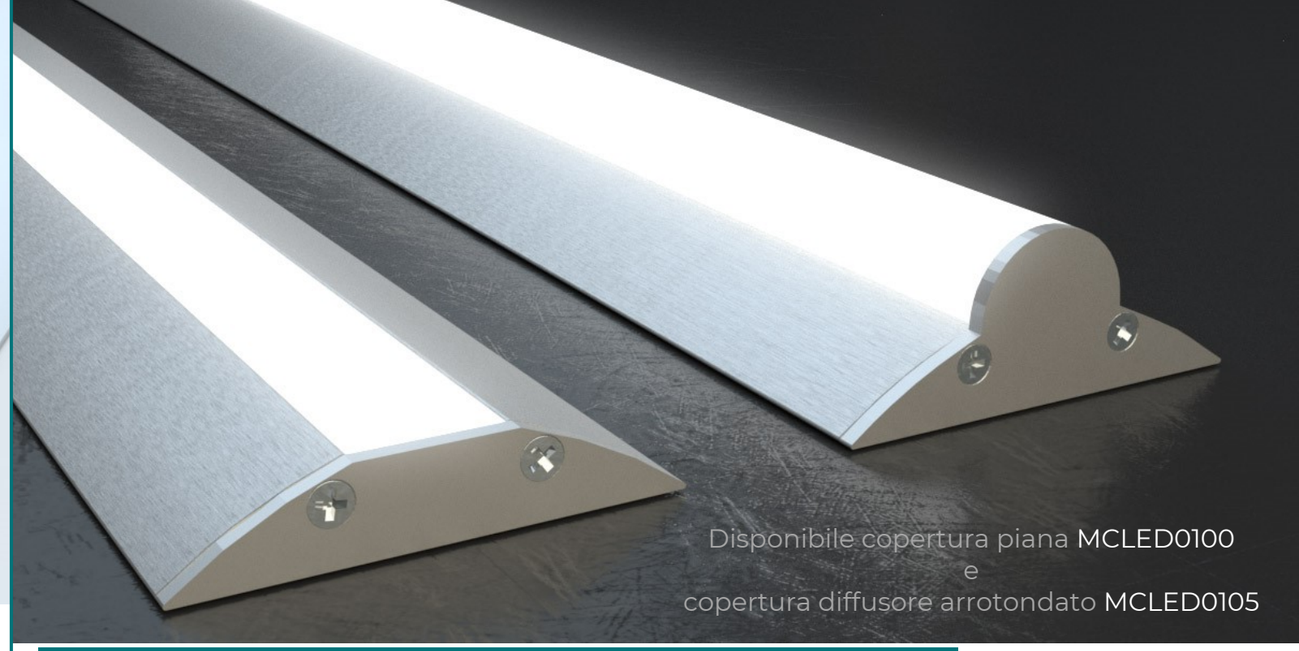

TIPOLOGIE COPERTURE	
MCLED0100OP	Copertura piana - Lunghezza 2 m - Policarbonato opalino
MCLED0100OP3	Copertura piana - Lunghezza 3 m - Policarbonato opalino
MCLED0100OP6	Copertura piana - Lunghezza 6 m - Policarbonato opalino
MCLED0100TR	Copertura piana - Lunghezza 2 m - Polic. trasparente
MCLED0100TR3	Copertura piana - Lunghezza 3 m - Polic.trasparente
MCLED0100TR6	Copertura piana - Lunghezza 6 m - Polic. trasparente
MCLED0100PMFR32	Copertura piana - Lunghezza 2 m - PMMA opalino
MCLED0100PMFR33	Copertura piana - Lunghezza 3 m - PMMA opalino
MCLED0100PMFR36	Copertura piana - Lunghezza 6 m - PMMA opalino
MCLED0100PMFRN2	Copertura piana - Lunghezza 2 m - PMMA nero
MCLED0100PMFRN3	Copertura piana - Lunghezza 3 m - PMMA nero
MCLED0100PMFRN6	Copertura piana - Lunghezza 6 m - PMMA nero
MCLED0100TRPR	Copertura piana - Lunghezza 2 m - Prismata trasparente
MCLED0100TRPR3	Copertura piana - Lunghezza 3 m - Prismata trasparente
MCLED0100TRPR6	Copertura piana - Lunghezza 6 m - Prismata trasparente
MCLED0105PMFR32	Copertura arrotondata- Lungh. 2 m - PMMA opalino
MCLED0105PMFR33	Copertura arrotondata- Lungh. 3 m - PMMA opalino
MCLED0105OP	Copertura arrotondata- Lungh. 2 m - Polic. opalino

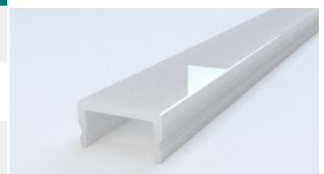

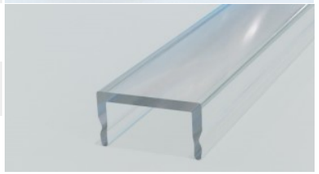

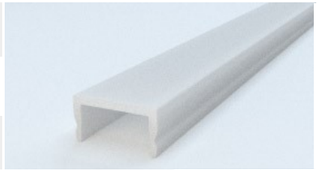

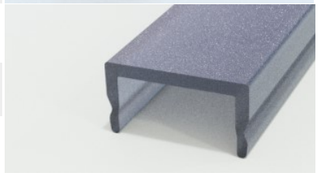

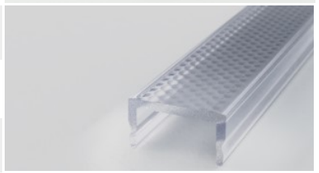

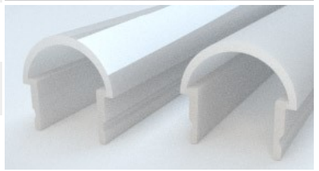

MCLED0160

datasheet

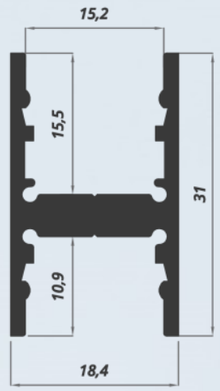

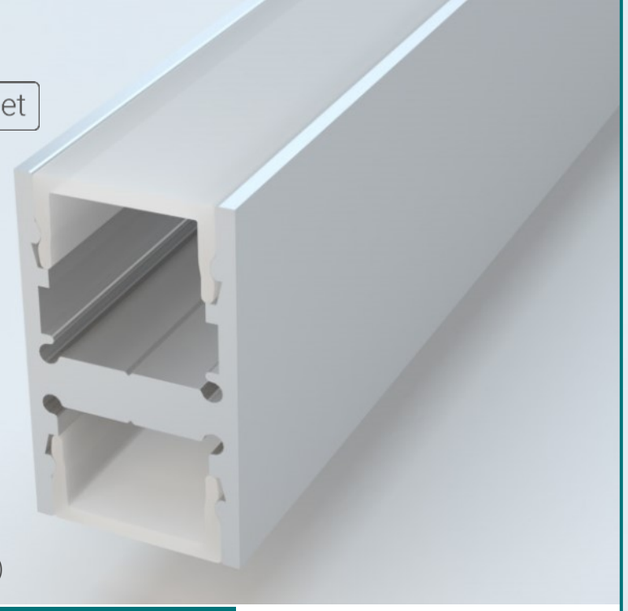

Consigliato l'utilizzo con strip LED fino a 30 W/m complessivi)

CODICE	DESCRIZIONE ARTICOLO
MCLED0160AR200	Profilo anodizzato argento - Lunghezza 2 m
MCLED0160AR300	Profilo anodizzato argento - Lunghezza 3 m
MCLED0160AR600	Profilo anodizzato argento - Lunghezza 6 m
MCLED0160VB200	Profilo verniciato bianco - Lunghezza 2 m
MCLED0160VB300	Profilo verniciato bianco - Lunghezza 3 m
MCLED0160VB600	Profilo verniciato bianco - Lunghezza 6 m
MCLED0160VN200	Profilo verniciato nero - Lunghezza 2 m
MCLED0160VN300	Profilo verniciato nero - Lunghezza 3 m
MCLED0160VN600	Profilo verniciato nero - Lunghezza 6 m

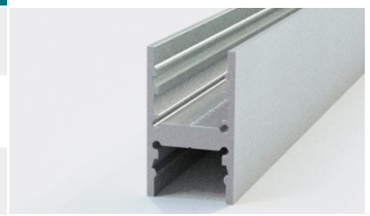

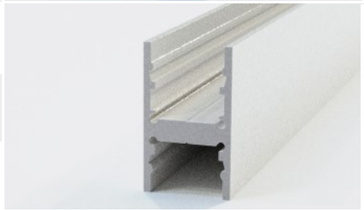

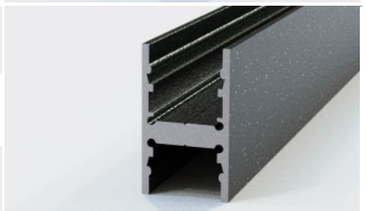

CODICE	ACCESSORIO DI FISSAGGIO
MCLEDMAGNET1	Magnete scorrevole in Neodimio Ferro Boro (NdFeB) Sinterizzato - Anisotropo - Finitura: Nichelato Per applicazione profili su supporto metallico. Compatibile con : MCLED0160 - MCLED0170 - MCLED0210 - MCLED0530 Vedi scheda tecnica

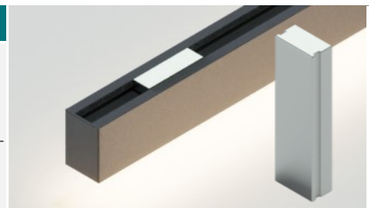

MCLED0160ZK5P MCLED0160ZKIT8 MCLED0160ZKIT9 MCLED0160ZKIT6 MCLED0160ZKIT7 MCLED0160ZKIT5

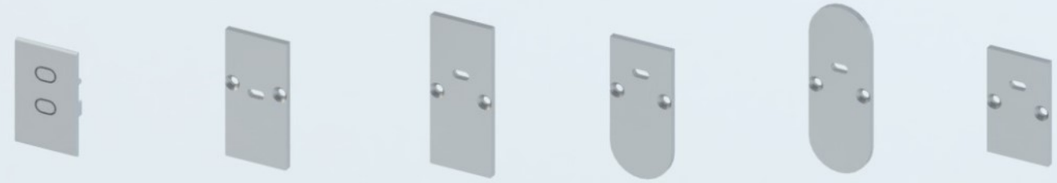

TIPOLOGIE TAPPI		
MCLED0160ZKIT5 (ox arg.) MCLED0160ZKIT5B (bian.) MCLED0160ZKIT5N (neri)	Kit tappi anodizzati argento o verniciati per n.2 coperture MCLED0100 n.2 Tappi chiusi + n.1 con foro	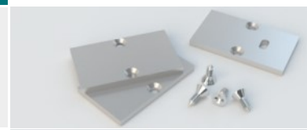
MCLED0160ZKIT6 (ox arg.) MCLED0160ZKIT6B (bian.) MCLED0160ZKIT6N (neri)	Kit tappi anodizzati argento o verniciati per n.1 copertura MCLED0100 + n.1 copertura MCLED0105 n.2 Tappi chiusi + n.1 con foro	
MCLED0160ZKIT7 (ox arg.) MCLED0160ZKIT7B (bian.) MCLED0160ZKIT7N (neri)	Kit tappi anodizzati argento o verniciati per n.2 coperture MCLED0105 n.2 Tappi chiusi + n.1 con foro	
MCLED0160ZKIT8 (ox arg.) MCLED0160ZKIT8B (bian.) MCLED0160ZKIT8N (neri)	Kit tappi anodizzati argento o verniciati n.1 copertura MCLED0100 + n.1 copertura MCLED0102 n.2 Tappi chiusi + n.1 con foro (Il foro per i cavi sarà utilizzabile solo nel caso in cui le cover vengano disposte come da immagine sopra)	
MCLED0160ZKIT9 (ox arg.) MCLED0160ZKIT9B (bian.) MCLED0160ZKIT9N (neri)	Kit tappi anodizzati argento o verniciati per n.2 coperture MCLED0102 n.2 Tappi chiusi + n.1 con foro	
MCLED0160ZK5PB (bian.) MCLED0160ZK5PG (grigi) MCLED0160ZK5PN (neri)	Tappi in plastica - kit composto da: n.1 tappo con asole sfondabili n.1 tappo chiuso	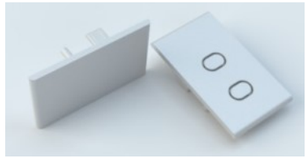
MCLED0160Z3 (ox arg.) MCLED0160Z3B (bianchi) MCLED0160Z3N (neri)	Tappo in alluminio anodizzato argento o verniciato senza viti a vista - con foro filettato e grano in acciaio Inox	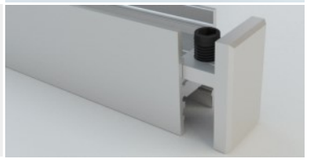

TIPOLOGIE COPERTURE		
MCLED0100OP	Copertura piana - Lunghezza 2 m - Policarbonato opalino	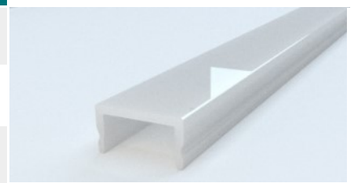
MCLED0100OP3	Copertura piana - Lunghezza 3 m - Policarbonato opalino	
MCLED0100OP6	Copertura piana - Lunghezza 6 m - Policarbonato opalino	
MCLED0100TR	Copertura piana - Lunghezza 2 m - Polic. trasparente	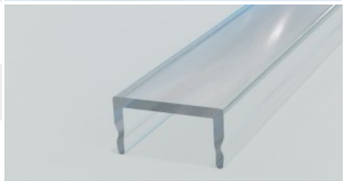
MCLED0100TR3	Copertura piana - Lunghezza 3 m - Polic.trasparente	
MCLED0100TR6	Copertura piana - Lunghezza 6 m - Polic. trasparente	
MCLED0100PMFR32	Copertura piana - Lunghezza 2 m - PMMA opalino	
MCLED0100PMFR33	Copertura piana - Lunghezza 3 m - PMMA opalino	
MCLED0100PMFR36	Copertura piana - Lunghezza 6 m - PMMA opalino	
MCLED0100PMFRN2	Copertura piana - Lunghezza 2 m - PMMA nero	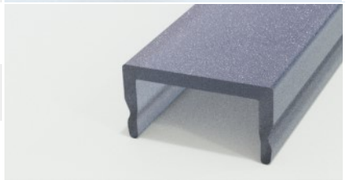
MCLED0100PMFRN3	Copertura piana - Lunghezza 3 m - PMMA nero	
MCLED0100PMFRN6	Copertura piana - Lunghezza 6 m - PMMA nero	
MCLED0100TRPR	Copertura piana - Lunghezza 2 m - Prismata trasparente	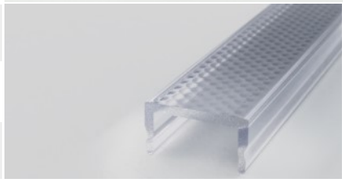
MCLED0100TRPR3	Copertura piana - Lunghezza 3 m - Prismata trasparente	
MCLED0100TRPR6	Copertura piana - Lunghezza 6 m - Prismata trasparente	
MCLED0101PMFR32	Copertura alta - Lunghezza 2 m - PMMA opalino	
MCLED0101PMFR33	Copertura alta - Lunghezza 3 m - PMMA opalino	
MCLED0101PMFR36	Copertura alta - Lunghezza 6 m - PMMA opalino	
MCLED0105PMFR32	Copertura arrotondata - Lungh. 2 m - PMMA opalino	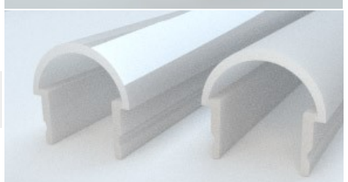
MCLED0105PMFR33	Copertura arrotondata - Lungh. 3 m - PMMA opalino	
MCLED0105OP	Copertura arrotondata - Lungh. 2 m - Polic. opalino	

Fissaggio a sospensione

MCLEDA006

kit sospensione:
n.1 cavo L. 3000 mm - Ø 1,2 mm
regolabile con piastrina e grano di bloccaggio

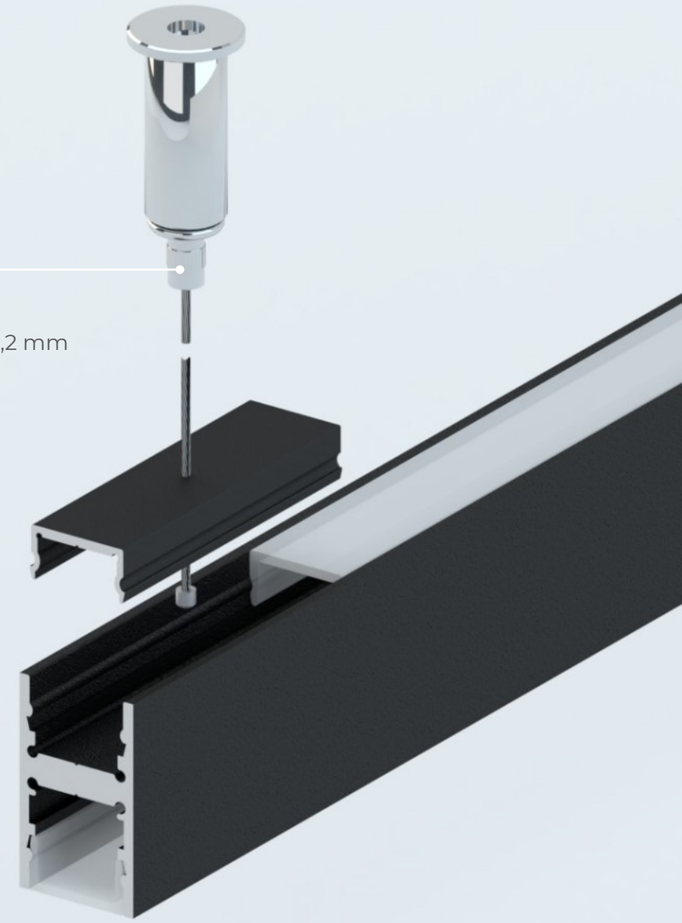

MCLEDA006SP

kit sospensione:
n.1 cavo L. 3000 mm - Ø 1,2 mm

CODICE	DESCRIZIONE ARTICOLO	
MCLEDA006SP MCLEDA006SPN (nero) MCLEDA006SPB (bianco)	kit sospensione : n.1 rosone con morsetto a ghiera n.1 cavo inox / bianco / nero L. 3000 mm Ø 1,2 mm regolabile - Terminale 4X4 (A copertura dello sguaino sui cavi bianchi e neri vedere codice art. MCLEDA006FTB / N)	
MCLEDA006	kit sospensione : n.1 cavo L. 3000 mm—Ø 1,2 mm regolabile con piastrina e grano di bloccaggio	
MCLED0161005 (ox. arg) MCLED0161005A (argento) MCLED0161005B (bianco) MCLED0161005N (nero)	n.2 graffette in alluminio verniciate o ossidate argento per fissaggio a sospensione Lunghezza 50 mm - foro Ø1,6 mm	
MCLED0161AR001	n.1 graffette in alluminio Lungh. 12 mm - foro Ø4 mm Utilizzabile su profili: MCLED0160 - MCLED0170	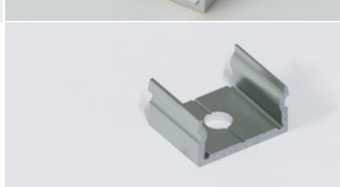

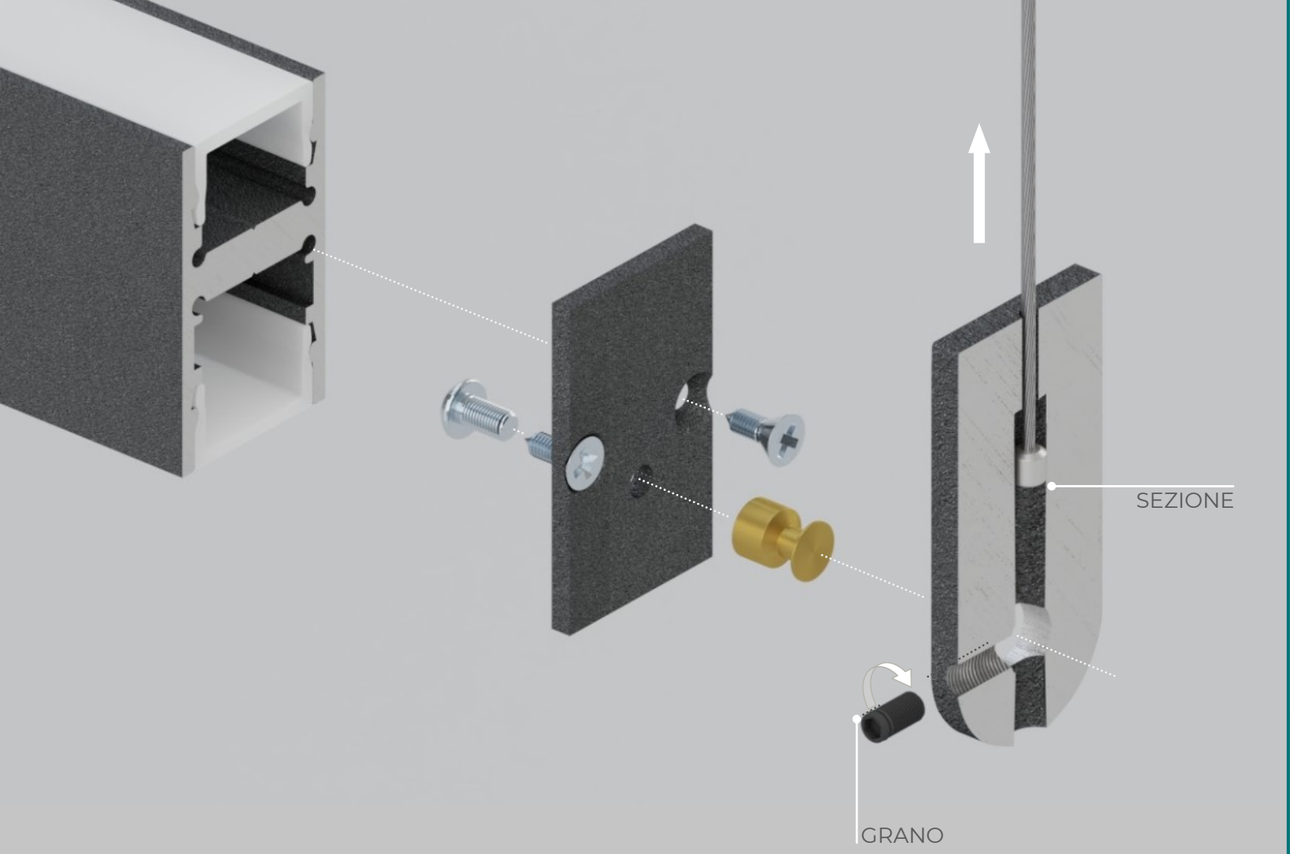

MCLEDA016

sistema di sospensione ad inclinazione regolabile

CODICE	DESCRIZIONE ARTICOLO	
MCLEDA016	Kit composto da: n.2 particolari in alluminio lavorati ossidati argento con grani di fissaggio	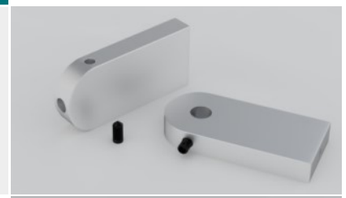
MCLEDA016B	Kit composto da: n.2 particolari in alluminio lavorati verniciati bianchi con grani di fissaggio	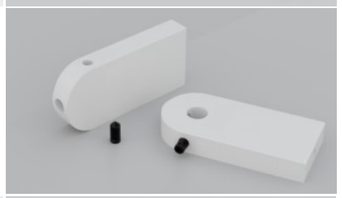
MCLEDA016N	Kit composto da: n.2 particolari in alluminio lavorati verniciati neri con grani di fissaggio	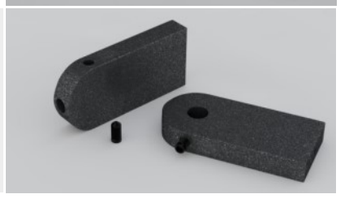

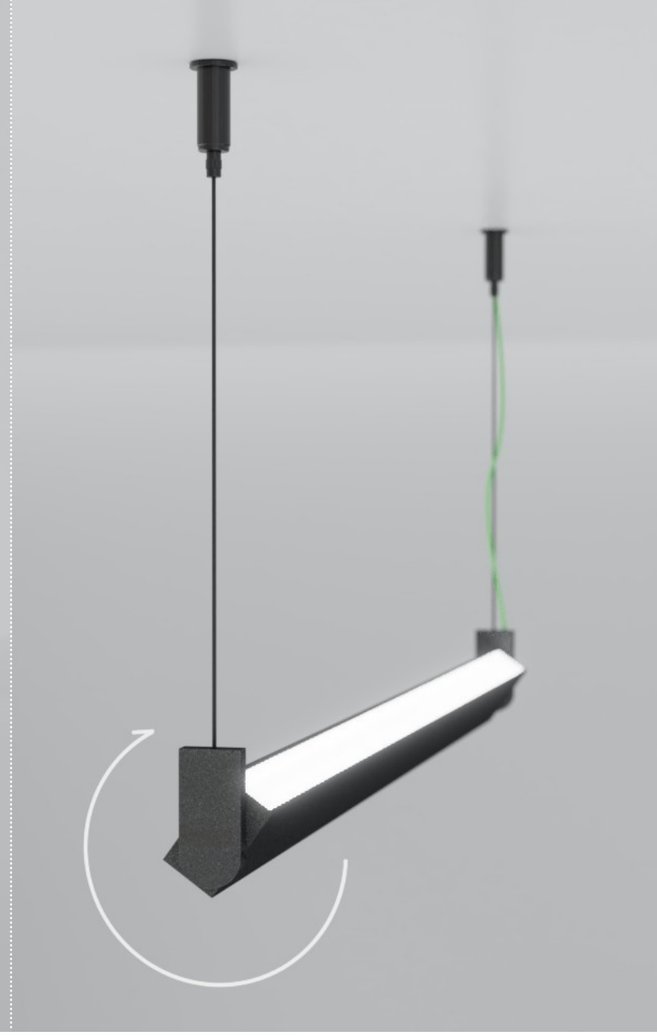

CODICE	DESCRIZIONE ARTICOLO	
MCLED0160ZK16	Kit composto da: n.2 tappi in alluminio ossidati argento n.2 perni in ottone + n.2 viti di fissaggio n.4 viti per il fissaggio al profilo	
MCLED0160ZK16B	Kit composto da: n.2 tappi in alluminio verniciati bianchi n.2 perni in ottone + n.2 viti di fissaggio n.4 viti per il fissaggio al profilo	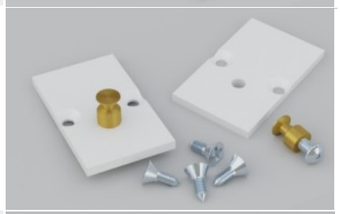
MCLED0160ZK16N	Kit composto da: n.2 tappi in alluminio verniciati neri n.2 perni in ottone + n.2 viti di fissaggio n.4 viti per il fissaggio al profilo - nere	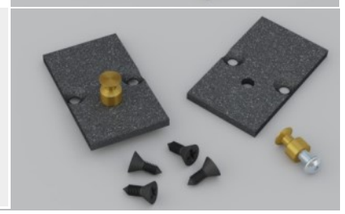

Fissaggio a soffitto

CODICE	DESCRIZIONE ARTICOLO	
MCLED0161AR010	Graffetta in alluminio ossidato argento per fissaggio a muro Lunghezza 100 mm - foro Ø6 mm	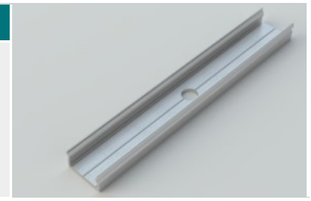

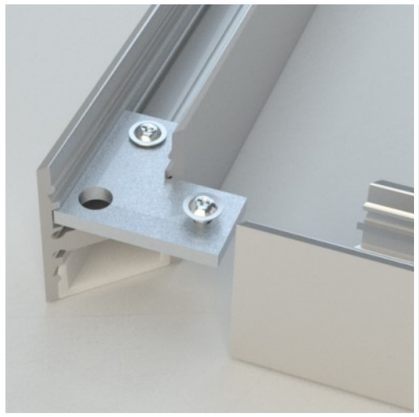

CODICE	DESCRIZIONE ARTICOLO	
MCLED0160Z9	N.1 giunzione angolare In alluminio per profilo MCLED0160 Predisposta per sospensione	
MCLED0160GL	N.1 giunzione lineare In alluminio per profilo MCLED0160 Comprensiva di n.2 grani a punta M4x60	

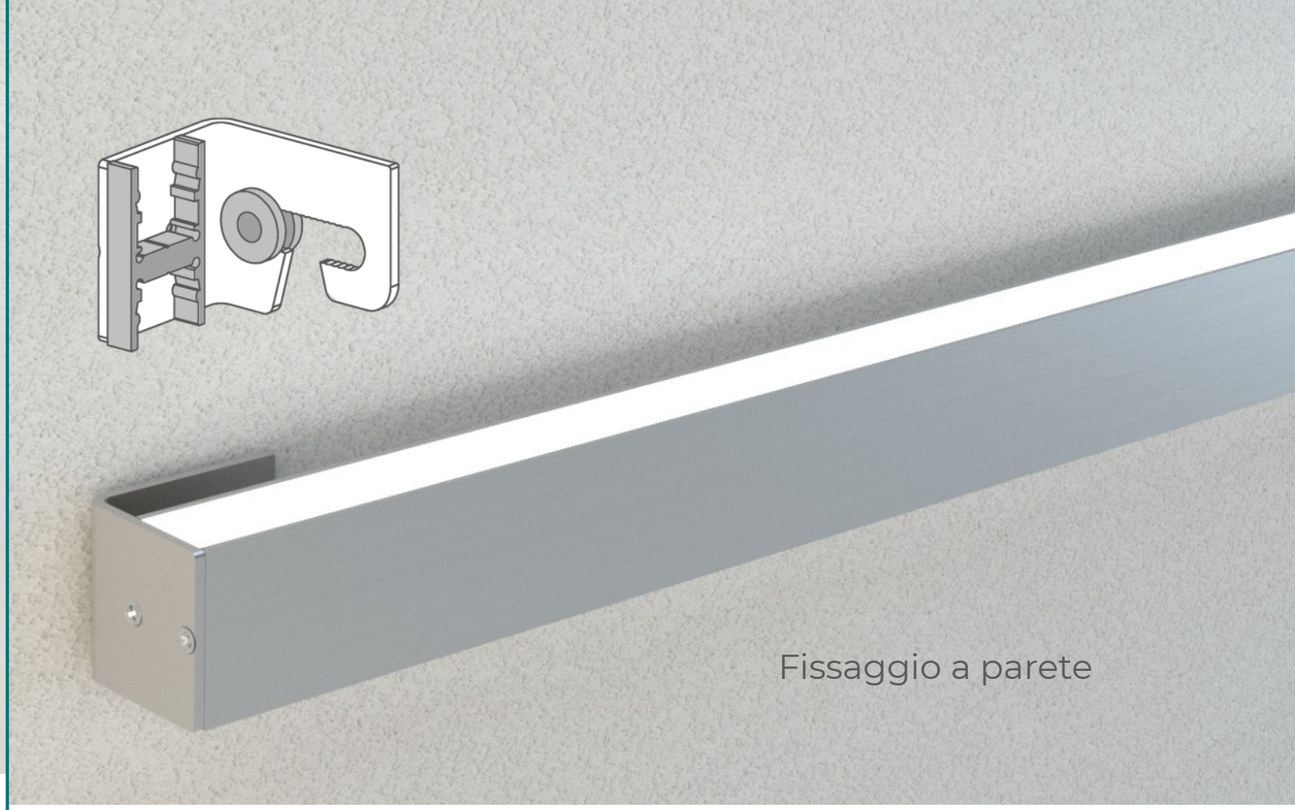

Fissaggio a parete

CODICE	DESCRIZIONE ARTICOLO
MCLED0160Z42	Kit di fissaggio composto da n.2 staffe simmetriche ox.argento
MCLED0160Z4B2	Kit di fissaggio composto da n.2 staffe simmetriche vern.bianco
MCLED0160Z4N2	Kit di fissaggio composto da n.2 staffe simmetriche vern.nero
MCLEDA050	Clip in ottone per staffe angolari MCLED0160 / 210 / 260 / 560 - Z4

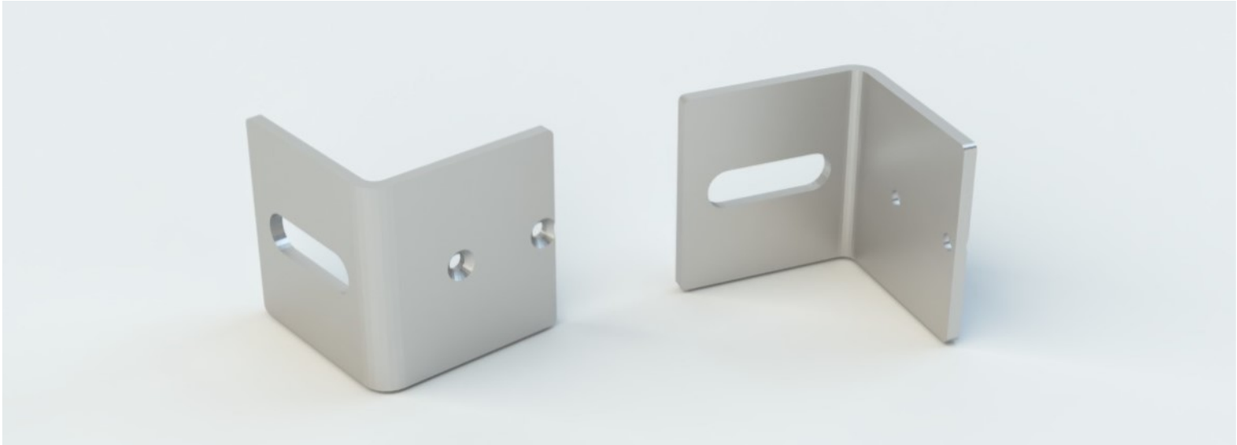

CODICE	DESCRIZIONE ARTICOLO
MCLED0160Z4	Kit di fissaggio composto da n.2 staffe simmetriche ox.argento
MCLED0160Z4B	Kit di fissaggio composto da n.2 staffe simmetriche vern.bianco
MCLED0160Z4N	Kit di fissaggio composto da n.2 staffe simmetriche vern.nero

MCLED0161

datasheet

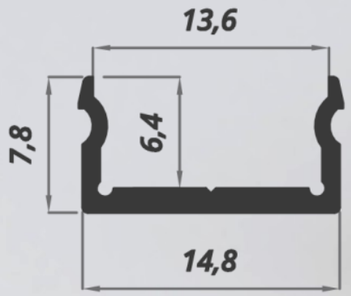

Consigliato l'utilizzo con
strip LED fino a 12 W/m

Clicca per il 3D

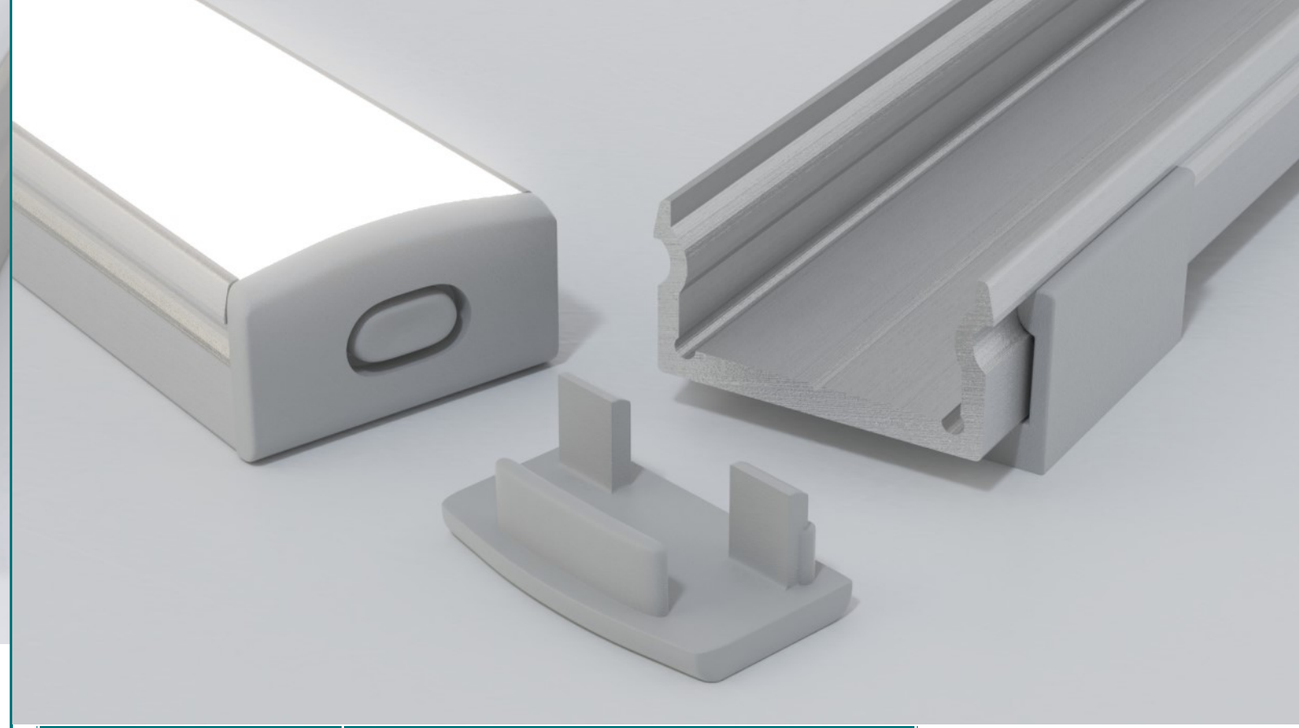

CODICE	DESCRIZIONE ARTICOLO
MCLED0161AR200	Profilo anodizzato argento - Lunghezza 2 m
MCLED0161AR300	Profilo anodizzato argento - Lunghezza 3 m
MCLED0161AR600	Profilo anodizzato argento - Lunghezza 6 m
MCLED0161VB200	Profilo verniciato bianco - Lunghezza 2 m
MCLED0161VB300	Profilo verniciato bianco - Lunghezza 3 m
MCLED0161VB600	Profilo verniciato bianco - Lunghezza 6 m
MCLED0161VN200	Profilo verniciato nero - Lunghezza 2 m
MCLED0161VN300	Profilo verniciato nero - Lunghezza 3 m
MCLED0161VN600	Profilo verniciato nero - Lunghezza 6 m

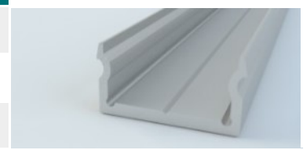

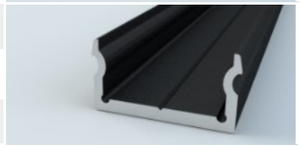

TIPOLOGIE COPERTURE	
MCLED0106OP	Copertura piana - Lunghezza 2 m - Policarbonato opalino
MCLED0106OP3	Copertura piana - Lunghezza 3 m - Policarbonato opalino
MCLED0106OP6	Copertura piana - Lunghezza 6 m - Policarbonato opalino
MCLED0106TR	Copertura piana - Lunghezza 2 m - Policarbonato trasparente
MCLED0106TR3	Copertura piana - Lunghezza 3 m - Policarbonato trasparente
MCLED0106TR6	Copertura piana - Lunghezza 6 m - Policarbonato trasparente

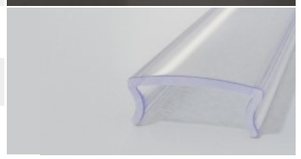

CODICE	DESCRIZIONE ARTICOLO
MCLED0161ZK5PB	Tappi e clip in plastica bianca - kit composto da: n.1 tappo con asole sfondabili n.1 tappo chiuso n.4 clip per il fissaggio
MCLED0161ZK5PG	Tappi e clip in plastica grigia - kit composto da: n.1 tappo con asole sfondabili n.1 tappo chiuso n.4 clip per il fissaggio
MCLED0161ZK5PN	Tappi e clip in plastica nera - kit composto da: n.1 tappo con asole sfondabili n.1 tappo chiuso n.4 clip per il fissaggio

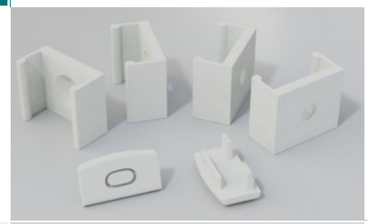

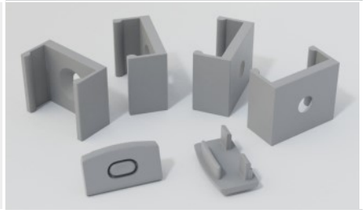

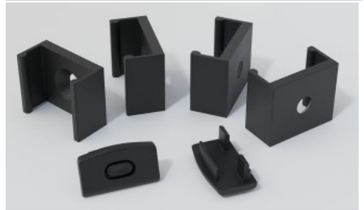

ARTICOLI DERIVATI	
MCLED0161AR010	Graffetta in alluminio ossidato argento per fissaggio a muro Lunghezza 100 mm - foro Ø6 mm
MCLED0161005 (ox. arg) MCLED0161005A (argento) MCLED0161005B (bianco) MCLED0161005N (nero)	n.2 graffette in alluminio verniciate o ossidate argento per fissaggio a sospensione Lunghezza 50 mm - foro Ø1,6 mm

Utilizzabile come copertura, canalina passacavi o per ancoraggio a sospensione e parete
Applicabile ai profili MCLED0: 110-120-130-140-150-160-210-530

MCLED0170

datasheet

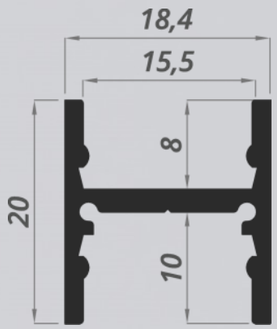

Consigliato l'utilizzo con
strip LED fino a 30 W/m complessivi

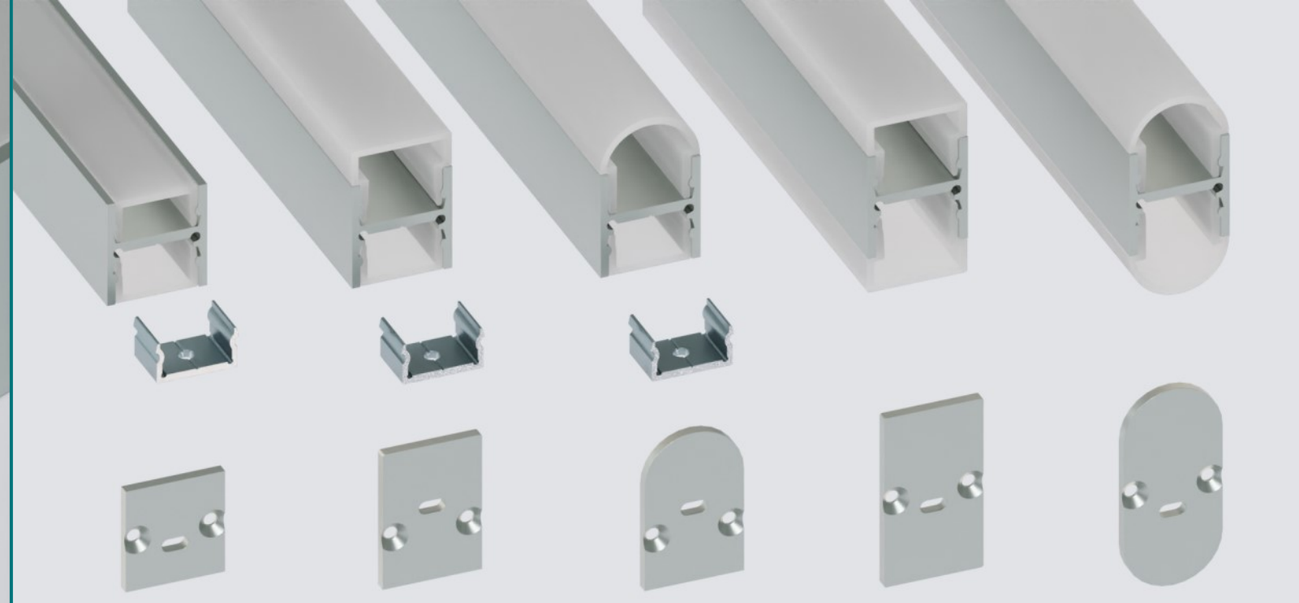

MCLED0170ZK5 | MCLED0170ZKIT8 | MCLED0170ZKIT6 | MCLED0170ZKIT9 | MCLED0170ZKIT7

CODICE	DESCRIZIONE ARTICOLO
MCLED0170AR200	Profilo anodizzato argento - Lunghezza 2 m
MCLED0170AR300	Profilo anodizzato argento - Lunghezza 3 m
MCLED0170AR600	Profilo anodizzato argento - Lunghezza 6 m
MCLED0170VB200	Profilo verniciato bianco - Lunghezza 2 m
MCLED0170VB300	Profilo verniciato bianco - Lunghezza 3 m
MCLED0170VB600	Profilo verniciato bianco - Lunghezza 6 m
MCLED0170VN200	Profilo verniciato nero - Lunghezza 2 m
MCLED0170VN300	Profilo verniciato nero - Lunghezza 3 m
MCLED0170VN600	Profilo verniciato nero - Lunghezza 6 m

CODICE	ACCESSORIO DI FISSAGGIO
MCLEDMAGNET1	Magnete scorrevole in Neodimio Ferro Boro (NdFeB) Sinterizzato - Anisotropo - Finitura: Nichelato Per applicazione profili su supporto metallico. Compatibile con : MCLED0160 - MCLED0170 - MCLED0210 - MCLED0530 Vedi scheda tecnica

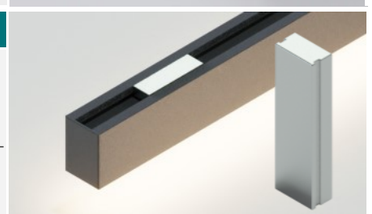

TIPOLOGIE TAPPI	
MCLED0170ZKIT5 (ox arg.) MCLED0170ZKIT5B (bian.) MCLED0170ZKIT5N (neri)	Kit tappi anodizzati argento o verniciati per n.2 coperture MCLED0100 n.2 Tappi chiusi + n.1 con foro
MCLED0170ZKIT6 (ox arg.) MCLED0170ZKIT6B (bian.) MCLED0170ZKIT6N (neri)	Kit tappi anodizzati argento o verniciati per n.1 copertura MCLED0100 + n.1 copertura MCLED0105 n.2 Tappi chiusi + n.1 con foro
MCLED0170ZKIT7 (ox arg.) MCLED0170ZKIT7B (bian.) MCLED0170ZKIT7N (neri)	Kit tappi anodizzati argento o verniciati per n.2 coperture MCLED0105 n.2 Tappi chiusi + n.1 con foro
MCLED0170ZKIT8 (ox arg.) MCLED0170ZKIT8B (bian.) MCLED0170ZKIT8N (neri)	Kit tappi anodizzati argento o verniciati n.1 copertura MCLED0100 + n.1 copertura MCLED0102 n.2 Tappi chiusi + n.1 con foro
MCLED0170ZKIT9 (ox arg.) MCLED0170ZKIT9B (bian.) MCLED0170ZKIT9N (neri)	Kit tappi anodizzati argento o verniciati per n.2 coperture MCLED0101 n.2 Tappi chiusi + n.1 con foro

CODICE	DESCRIZIONE ARTICOLO
MCLED0161AR001	n.1 graffette in alluminio Lungh. 12 mm - foro Ø4 mm Utilizzabile su profili: MCLED0160 - MCLED0170

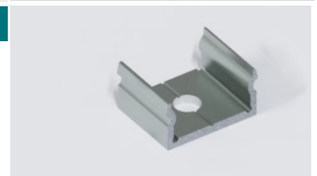

Fissaggio a parete

CODICE	DESCRIZIONE ARTICOLO
MCLED0170Z42	Kit di fissaggio composto da n.2 staffe simmetriche ox.argento
MCLED0170Z42B	Kit di fissaggio composto da n.2 staffe simmetriche vern.bianco
MCLED0170Z42N	Kit di fissaggio composto da n.2 staffe simmetriche vern.nero
MCLEDA050	Clip in ottone per staffe angolari MCLED0160 / 210 / 260 / 560 - Z4

TIPOLOGIE COPERTURE	
MCLED0100OP	Copertura piana - Lunghezza 2 m - Policarbonato opalino
MCLED0100OP3	Copertura piana - Lunghezza 3 m - Policarbonato opalino
MCLED0100OP6	Copertura piana - Lunghezza 6 m - Policarbonato opalino
MCLED0100TR	Copertura piana - Lunghezza 2 m - Polic. trasparente
MCLED0100TR3	Copertura piana - Lunghezza 3 m - Polic.trasparente
MCLED0100TR6	Copertura piana - Lunghezza 6 m - Polic. trasparente
MCLED0100PMFR32	Copertura piana - Lunghezza 2 m - PMMA opalino
MCLED0100PMFR33	Copertura piana - Lunghezza 3 m - PMMA opalino
MCLED0100PMFR36	Copertura piana - Lunghezza 6 m - PMMA opalino
MCLED0100PMFRN2	Copertura piana - Lunghezza 2 m - PMMA nero
MCLED0100PMFRN3	Copertura piana - Lunghezza 3 m - PMMA nero
MCLED0100PMFRN6	Copertura piana - Lunghezza 6 m - PMMA nero
MCLED0100TRPR	Copertura piana - Lunghezza 2 m - Prismata trasparente
MCLED0100TRPR3	Copertura piana - Lunghezza 3 m - Prismata trasparente
MCLED0100TRPR6	Copertura piana - Lunghezza 6 m - Prismata trasparente
MCLED0101PMFR32	Copertura alta - Lunghezza 2 m - PMMA opalino
MCLED0101PMFR33	Copertura alta - Lunghezza 3 m - PMMA opalino
MCLED0101PMFR36	Copertura alta - Lunghezza 6 m - PMMA opalino
MCLED0105PMFR32	Copertura arrotondata - Lungh. 2 m - PMMA opalino
MCLED0105PMFR33	Copertura arrotondata - Lungh. 3 m - PMMA opalino
MCLED0105OP	Copertura arrotondata - Lungh. 2 m - Polic. opalino

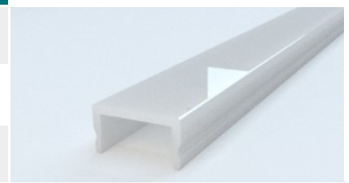
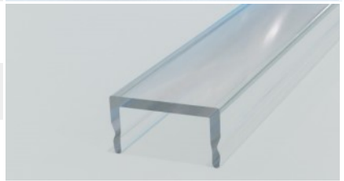

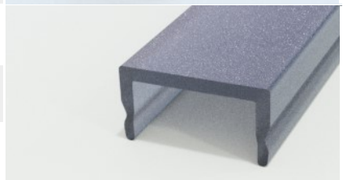
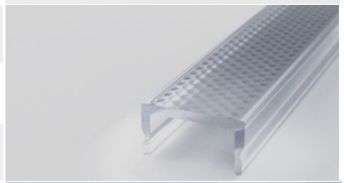

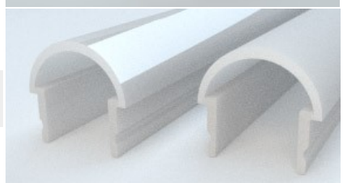

MCLED0175

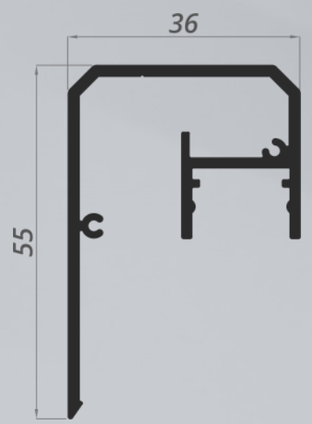

Consigliato l'utilizzo con
strip LED fino a 30 W/m complessivi

datasheet

CODICE	DESCRIZIONE ARTICOLO
MCLED0175VA200	Profilo verniciato argento - Lunghezza 2 m
MCLED0175VA300	Profilo verniciato argento - Lunghezza 3 m
MCLED0175VA600	Profilo verniciato argento - Lunghezza 6 m
MCLED0175VB200	Profilo verniciato bianco - Lunghezza 2 m
MCLED0175VB300	Profilo verniciato bianco - Lunghezza 3 m
MCLED0175VB600	Profilo verniciato bianco - Lunghezza 6 m
MCLED0175VN200	Profilo verniciato nero - Lunghezza 2 m
MCLED0175VN300	Profilo verniciato nero - Lunghezza 3 m
MCLED0175VN600	Profilo verniciato nero - Lunghezza 6 m

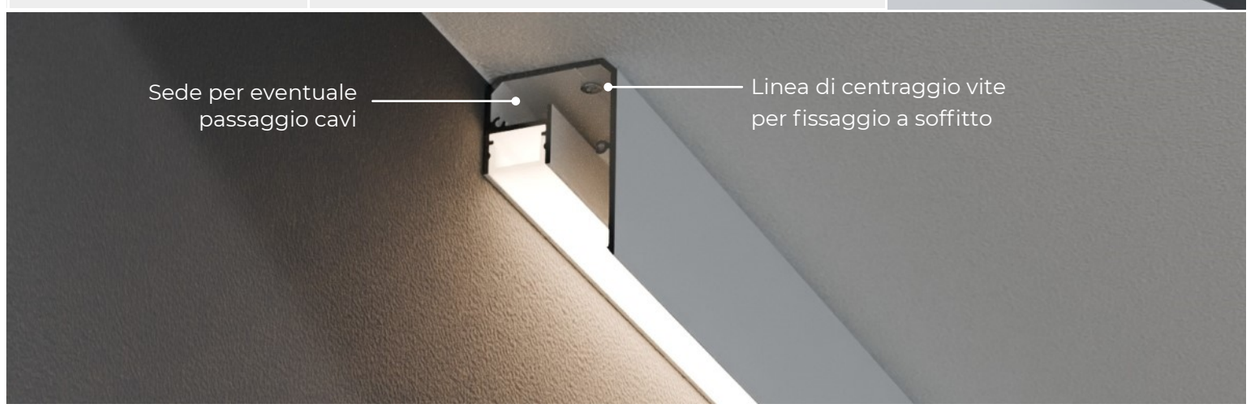

TIPOLOGIE TAPPI		
MCLED0175ZKIT5A (vern. argento)	Kit tappi verniciati argento n.2 Tappi chiusi n.4 viti autofil. 2,2 X6,5 inox	
MCLED0175ZKIT5B (vern. bianchi)	Kit tappi verniciati bianchi n.2 Tappi chiusi n.4 viti autofil. 2,2 X6,5 inox	
MCLED0175ZKIT5N (vern. neri)	Kit tappi verniciati neri n.2 Tappi chiusi n.4 viti autofil. 2,2 X6,5 vern. Nere	

TIPOLOGIE COPERTURE		
MCLED0100OP	Copertura piana - Lunghezza 2 m - Policarbonato opalino	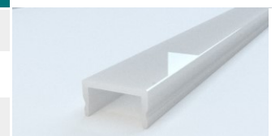
MCLED0100OP3	Copertura piana - Lunghezza 3 m - Policarbonato opalino	
MCLED0100OP6	Copertura piana - Lunghezza 6 m - Policarbonato opalino	
MCLED0100TR	Copertura piana - Lunghezza 2 m - Polic. trasparente	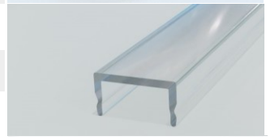
MCLED0100TR3	Copertura piana - Lunghezza 3 m - Polic.trasparente	
MCLED0100TR6	Copertura piana - Lunghezza 6 m - Polic. trasparente	
MCLED0100PMFR32	Copertura piana - Lunghezza 2 m - PMMA opalino	
MCLED0100PMFR33	Copertura piana - Lunghezza 3 m - PMMA opalino	
MCLED0100PMFR36	Copertura piana - Lunghezza 6 m - PMMA opalino	
MCLED0100PMFRN2	Copertura piana - Lunghezza 2 m - PMMA nero	
MCLED0100PMFRN3	Copertura piana - Lunghezza 3 m - PMMA nero	
MCLED0100PMFRN6	Copertura piana - Lunghezza 6 m - PMMA nero	
MCLED0100TRPR	Copertura piana - Lunghezza 2 m - Prismata trasparente	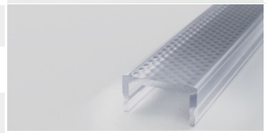
MCLED0100TRPR3	Copertura piana - Lunghezza 3 m - Prismata trasparente	
MCLED0100TRPR6	Copertura piana - Lunghezza 6 m - Prismata trasparente	
MCLED0101PMFR32	Copertura alta - Lunghezza 2 m - PMMA opalino	
MCLED0101PMFR33	Copertura alta - Lunghezza 3 m - PMMA opalino	
MCLED0101PMFR36	Copertura alta - Lunghezza 6 m - PMMA opalino	
MCLED0102PMFR32	Copertura piana larga - Lunghezza 2 m - PMMA opalino	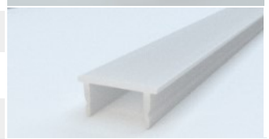
MCLED0102PMFR33	Copertura piana larga - Lunghezza 3 m - PMMA opalino	
MCLED0102PMFR36	Copertura piana larga - Lunghezza 6 m - PMMA opalino	
MCLED0105PMFR32	Copertura arrotondata - Lungh. 2 m - PMMA opalino	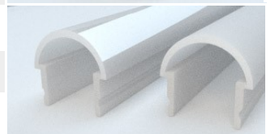
MCLED0105PMFR33	Copertura arrotondata - Lungh. 3 m - PMMA opalino	
MCLED0105OP	Copertura arrotondata - Lungh. 2 m - Polic. opalino	
MCLED0103TR	Copertura lenticolare - Lunghezza 2 m - Polic. trasparente	
MCLED0103TR3	Copertura lenticolare - Lunghezza 3 m - Polic. Trasparente	
MCLED0103TR6	Copertura lenticolare - Lunghezza 6 m - Polic. trasparente	

MCLED0180

datasheet

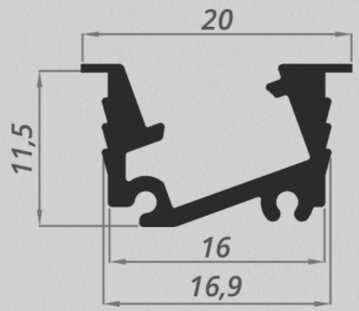

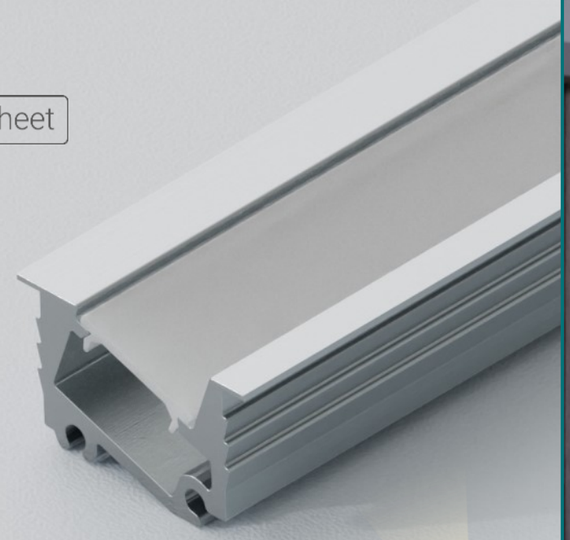

Consigliato l'utilizzo con
strip LED fino a 15 W/m

CODICE	DESCRIZIONE ARTICOLO
MCLED0180AR200	Profilo anodizzato argento - Lunghezza 2 m
MCLED0180AR300	Profilo anodizzato argento - Lunghezza 3 m
MCLED0180AR600	Profilo anodizzato argento - Lunghezza 6 m
MCLED0180VB200	Profilo verniciato bianco - Lunghezza 2 m
MCLED0180VB300	Profilo verniciato bianco - Lunghezza 3 m
MCLED0180VB600	Profilo verniciato bianco - Lunghezza 6 m
MCLED0180VN200	Profilo verniciato nero - Lunghezza 2 m
MCLED0180VN300	Profilo verniciato nero - Lunghezza 3 m
MCLED0180VN600	Profilo verniciato nero - Lunghezza 6 m

TIPOLOGIE COPERTURE	
MCLED0080PMFR32	Copertura piana - Lunghezza 2 m - PMMA opalino
MCLED0080PMFR33	Copertura piana - Lunghezza 3 m - PMMA opalino
MCLED0080PMFR36	Copertura piana - Lunghezza 6 m - PMMA opalino

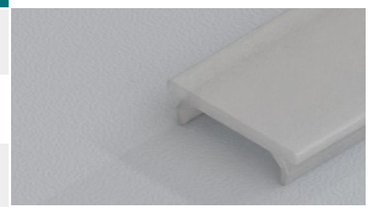

TIPOLOGIE TAPPI		
MCLED0180ZKIT5 (ox. argento)	Kit tappi ossidati argento n.2 Tappi n.4 viti autofil. 2,2 X6,5 inox	
MCLED0180ZKIT5B (vern. bianchi)	Kit tappi verniciati bianchi n.2 Tappi n.4 viti autofil. 2,2 X6,5 inox	
MCLED0180ZKIT5N (vern. neri)	Kit tappi verniciati neri n.2 Tappi n.4 viti autofil. 2,2 X6,5 vern. Nere	
MCLED0180ZK5PG (grigi)	Tappi in plastica - kit composto da: n.2 tappi con asola	NEW
MCLED0180ZK5PB (bianchi)	Tappi in plastica - kit composto da: n.2 tappi con asola	
MCLED0180ZK5PN (neri)	Tappi in plastica - kit composto da: n.2 tappi con asola	

MCLED0181

datasheet

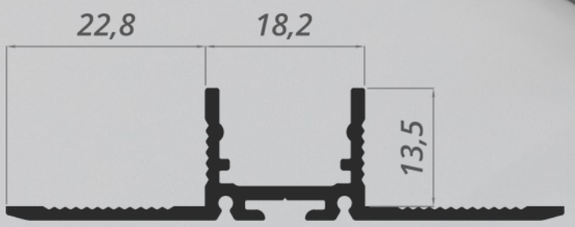

Consigliato l'utilizzo con
strip LED fino a 30 W/m

CODICE	DESCRIZIONE ARTICOLO
MCLED0181GR200	Profilo alluminio grezzo - Lunghezza 2 m
MCLED0181GR300	Profilo alluminio grezzo - Lunghezza 3 m
MCLED0181GR600	Profilo alluminio grezzo - Lunghezza 6 m
MCLED0181AR200	Profilo anodizzato argento - Lunghezza 2 m
MCLED0181AR300	Profilo anodizzato argento - Lunghezza 3 m
MCLED0181AR600	Profilo anodizzato argento - Lunghezza 6 m
MCLED0181VB200	Profilo verniciato bianco - Lunghezza 2 m
MCLED0181VB300	Profilo verniciato bianco - Lunghezza 3 m
MCLED0181VB600	Profilo verniciato bianco - Lunghezza 6 m

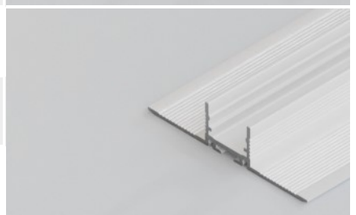

TIPOLOGIE TAPPI	
MCLED0181ZKIT5 (ox. argento)	Kit tappi ossidati argento n.1 tappo chiuso n.1 tappo forato Ø5 mm n.4 viti autofil. 2,2 X6,5 inox (Tappi per cover MCLED0100)
MCLED0181ZKIT5B (vern. bianchi)	Kit tappi verniciati bianchi n.1 tappo chiuso n.1 tappo forato Ø5 mm n.4 viti autofil. 2,2 X6,5 inox (Tappi per cover MCLED0100)

TIPOLOGIE COPERTURE	
MCLED0100OP	Copertura piana - Lunghezza 2 m - Policarbonato opalino
MCLED0100OP3	Copertura piana - Lunghezza 3 m - Policarbonato opalino
MCLED0100OP6	Copertura piana - Lunghezza 6 m - Policarbonato opalino
MCLED0100TR	Copertura piana - Lunghezza 2 m - Polic. trasparente
MCLED0100TR3	Copertura piana - Lunghezza 3 m - Polic.trasparente
MCLED0100TR6	Copertura piana - Lunghezza 6 m - Polic. trasparente
MCLED0100PMFR32	Copertura piana - Lunghezza 2 m - PMMA opalino
MCLED0100PMFR33	Copertura piana - Lunghezza 3 m - PMMA opalino
MCLED0100PMFR36	Copertura piana - Lunghezza 6 m - PMMA opalino
MCLED0100PMFRN2	Copertura piana - Lunghezza 2 m - PMMA nero
MCLED0100PMFRN3	Copertura piana - Lunghezza 3 m - PMMA nero
MCLED0100PMFRN6	Copertura piana - Lunghezza 6 m - PMMA nero
MCLED0100TRPR	Copertura piana - Lunghezza 2 m - Prismata trasparente
MCLED0100TRPR3	Copertura piana - Lunghezza 3 m - Prismata trasparente
MCLED0100TRPR6	Copertura piana - Lunghezza 6 m - Prismata trasparente
MCLED0101PMFR32	Copertura alta - Lunghezza 2 m - PMMA opalino
MCLED0101PMFR33	Copertura alta - Lunghezza 3 m - PMMA opalino
MCLED0101PMFR36	Copertura alta - Lunghezza 6 m - PMMA opalino
MCLED0102PMFR32	Copertura piana larga - Lunghezza 2 m - PMMA opalino
MCLED0102PMFR33	Copertura piana larga - Lunghezza 3 m - PMMA opalino
MCLED0102PMFR36	Copertura piana larga - Lunghezza 6 m - PMMA opalino
MCLED0105PMFR32	Copertura arrotondata - Lungh. 2 m - PMMA opalino
MCLED0105PMFR33	Copertura arrotondata - Lungh. 3 m - PMMA opalino
MCLED0105OP	Copertura arrotondata - Lungh. 2 m - Polic. opalino
MCLED0103TR	Copertura lenticolare - Lunghezza 2 m - Polic. trasparente
MCLED0103TR3	Copertura lenticolare - Lunghezza 3 m - Polic. Trasparente
MCLED0103TR6	Copertura lenticolare - Lunghezza 6 m - Polic. trasparente

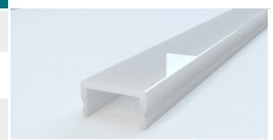
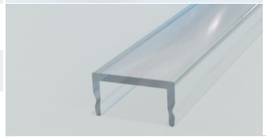

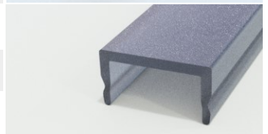
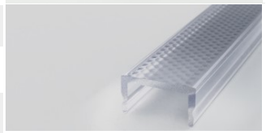

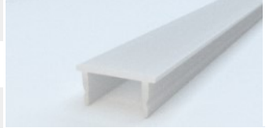
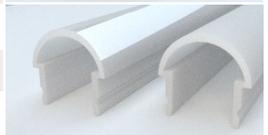

MCLED0191

datasheet

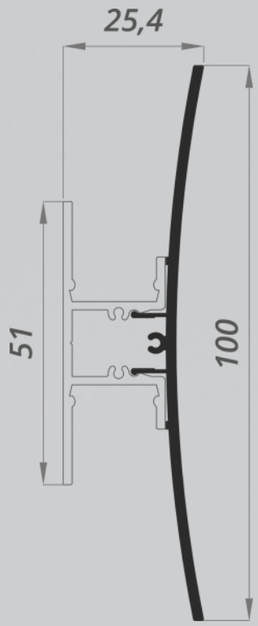

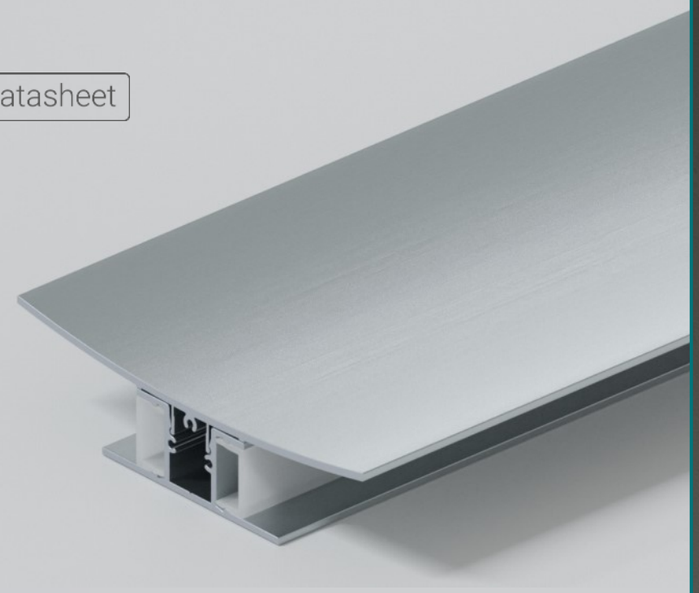

Consigliato l'utilizzo con strip LED fino a 30 W/m complessivi - MCLED0195GR

CODICE	DESCRIZIONE ARTICOLO
MCLED0191VA200	Profilo verniciato argento - Lunghezza 2 m
MCLED0191VA300	Profilo verniciato argento - Lunghezza 3 m
MCLED0191VA600	Profilo verniciato argento - Lunghezza 6 m
MCLED0191VB200	Profilo verniciato bianco - Lunghezza 2 m
MCLED0191VB300	Profilo verniciato bianco - Lunghezza 3 m
MCLED0191VB600	Profilo verniciato bianco - Lunghezza 6 m
MCLED0191VN200	Profilo verniciato nero - Lunghezza 2 m
MCLED0191VN300	Profilo verniciato nero - Lunghezza 3 m
MCLED0191VN600	Profilo verniciato nero - Lunghezza 6 m
	PROFILO BASETTA PER FISSAGGIO
MCLED0195GR200	Profilo grezzo - Lunghezza 2 m
MCLED0195GR300	Profilo grezzo - Lunghezza 3 m
MCLED0195GR600	Profilo grezzo - Lunghezza 6 m

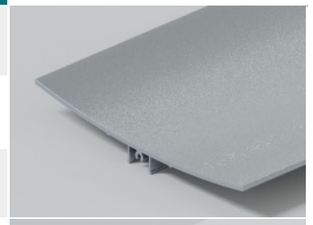

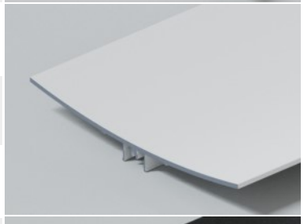

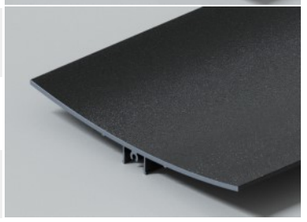

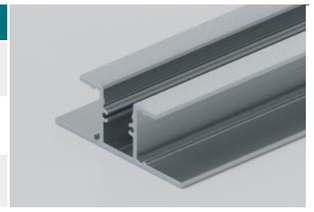

TIPOLOGIE COPERTURE	
MCLED0100OP	Copertura piana - Lunghezza 2 m - Policarbonato opalino
MCLED0100OP3	Copertura piana - Lunghezza 3 m - Policarbonato opalino
MCLED0100OP6	Copertura piana - Lunghezza 6 m - Policarbonato opalino
MCLED0100TR	Copertura piana - Lunghezza 2 m - Polic. trasparente
MCLED0100TR3	Copertura piana - Lunghezza 3 m - Polic.trasparente
MCLED0100TR6	Copertura piana - Lunghezza 6 m - Polic. trasparente
MCLED0100PMFR32	Copertura piana - Lunghezza 2 m - PMMA opalino
MCLED0100PMFR33	Copertura piana - Lunghezza 3 m - PMMA opalino
MCLED0100PMFR36	Copertura piana - Lunghezza 6 m - PMMA opalino
MCLED0100TRPR	Copertura piana - Lunghezza 2 m - Prismata trasparente
MCLED0100TRPR3	Copertura piana - Lunghezza 3 m - Prismata trasparente
MCLED0100TRPR6	Copertura piana - Lunghezza 6 m - Prismata trasparente

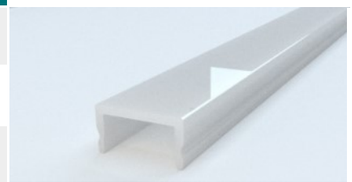

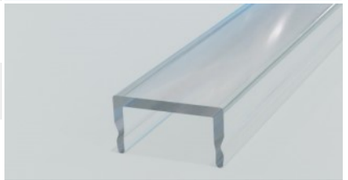

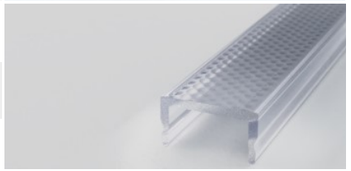

TIPOLOGIE TAPPI	
MCLED0191ZKIT5A (vern. argento)	Kit tappi verniciati argento n.2 Tappo chiusi n.4 viti autofil. 2,2 X6,5 inox
MCLED0191ZKIT5B (vern. bianchi)	Kit tappi verniciati bianchi n.2 Tappo chiusi n.4 viti autofil. 2,2 X6,5 inox
MCLED0191ZKIT5N (vern. neri)	Kit tappi verniciati neri n.2 Tappo chiusi n.4 viti autofil. 2,2 X6,5 vern. Nere

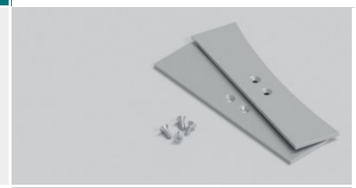

TIPOLOGIE TAPPI	
MCLED0191ZKIT6A (vern. argento)	Kit tappi verniciati argento n.2 Tappo chiusi n.6 viti autofil. 2,2 X6,5 inox
MCLED0191ZKIT6B (vern. bianchi)	Kit tappi verniciati bianchi n.2 Tappo chiusi n.6 viti autofil. 2,2 X6,5 inox
MCLED0191ZKIT6N (vern. neri)	Kit tappi verniciati neri n.2 Tappo chiusi n.6 viti autofil. 2,2 X6,5 vern. Nere

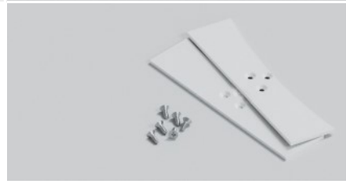

MCLED0195

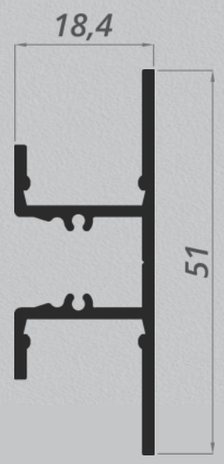

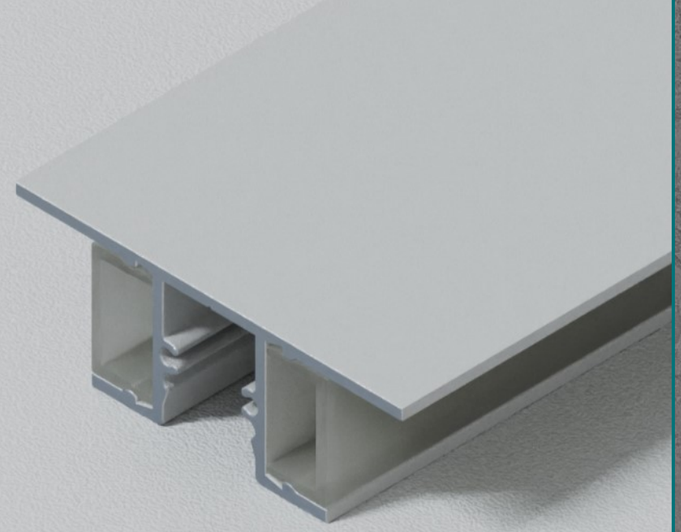

datasheet

Consigliato l'utilizzo con strip LED
fino a 30 W/m complessivi

CODICE	DESCRIZIONE ARTICOLO
MCLED0195VA200	Profilo verniciato argento - Lunghezza 2 m
MCLED0195VA300	Profilo verniciato argento - Lunghezza 3 m
MCLED0195VA600	Profilo verniciato argento - Lunghezza 6 m
MCLED0195VB200	Profilo verniciato bianco - Lunghezza 2 m
MCLED0195VB300	Profilo verniciato bianco - Lunghezza 3 m
MCLED0195VB600	Profilo verniciato bianco - Lunghezza 6 m
MCLED0195VN200	Profilo verniciato nero - Lunghezza 2 m
MCLED0195VN300	Profilo verniciato nero - Lunghezza 3 m
MCLED0195VN600	Profilo verniciato nero - Lunghezza 6 m

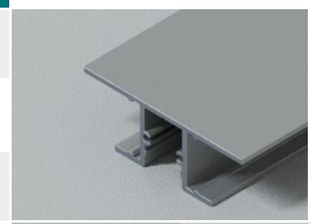

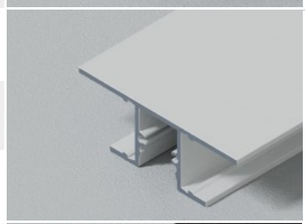

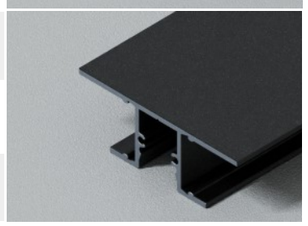

CODICE	DESCRIZIONE ARTICOLO
MCLED0195CL	n.1 Clip in Nylon 12 stampata con tecnologia SLS per fissaggio a parete del profilo MCLED0195

Fissare la clip a parete
senza deformarla

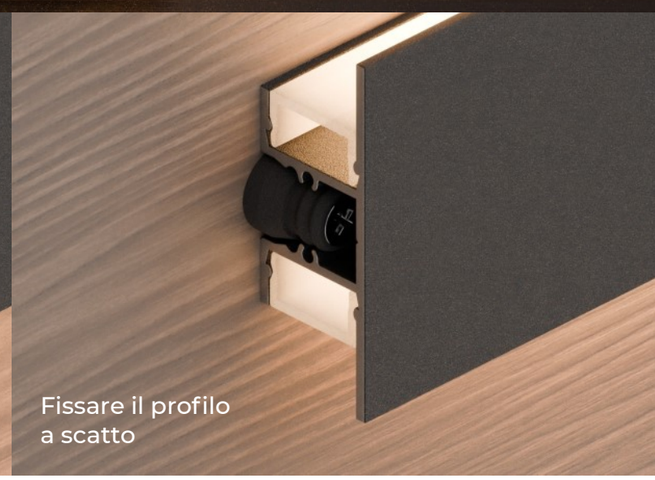

Fissare il profilo
a scatto

TIPOLOGIE COPERTURE	
MCLED0100OP	Copertura piana - Lunghezza 2 m - Policarbonato opalino
MCLED0100OP3	Copertura piana - Lunghezza 3 m - Policarbonato opalino
MCLED0100OP6	Copertura piana - Lunghezza 6 m - Policarbonato opalino
MCLED0100TR	Copertura piana - Lunghezza 2 m - Polic. trasparente
MCLED0100TR3	Copertura piana - Lunghezza 3 m - Polic.trasparente
MCLED0100TR6	Copertura piana - Lunghezza 6 m - Polic. trasparente
MCLED0100PMFR32	Copertura piana - Lunghezza 2 m - PMMA opalino
MCLED0100PMFR33	Copertura piana - Lunghezza 3 m - PMMA opalino
MCLED0100PMFR36	Copertura piana - Lunghezza 6 m - PMMA opalino
MCLED0100TRPR	Copertura piana - Lunghezza 2 m - Prismata trasparente
MCLED0100TRPR3	Copertura piana - Lunghezza 3 m - Prismata trasparente
MCLED0100TRPR6	Copertura piana - Lunghezza 6 m - Prismata trasparente

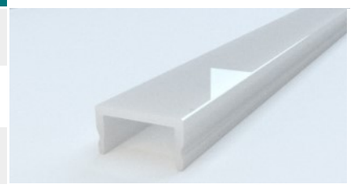

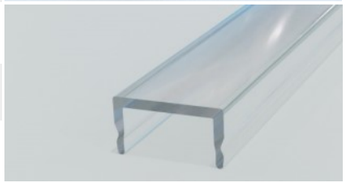

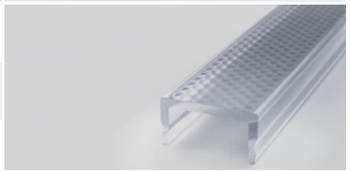

TIPOLOGIE TAPPI	
MCLED0195ZKIT5A (vern. argento)	Kit tappi verniciati argento n.2 Tappo chiusi n.4 viti autofil. 2,2 X6,5 inox
MCLED0195ZKIT5B (vern. bianchi)	Kit tappi verniciati bianchi n.2 Tappo chiusi n.4 viti autofil. 2,2 X6,5 inox
MCLED0195ZKIT5N (vern. neri)	Kit tappi verniciati neri n.2 Tappo chiusi n.4 viti autofil. 2,2 X6,5 vern. Nere

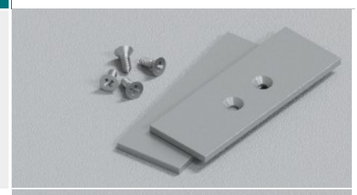

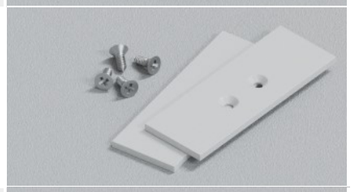

MCLED0196

datasheet

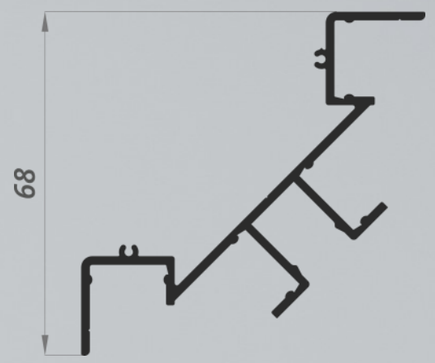

Consigliato l'utilizzo con
strip LED fino a 30 W/m complessivi

CODICE	DESCRIZIONE ARTICOLO
MCLED0196VA200	Profilo verniciato argento - Lunghezza 2 m
MCLED0196VA300	Profilo verniciato argento - Lunghezza 3 m
MCLED0196VA600	Profilo verniciato argento - Lunghezza 6 m
MCLED0196VB200	Profilo verniciato bianco - Lunghezza 2 m
MCLED0196VB300	Profilo verniciato bianco - Lunghezza 3 m
MCLED0196VB600	Profilo verniciato bianco - Lunghezza 6 m
MCLED0196VN200	Profilo verniciato nero - Lunghezza 2 m
MCLED0196VN300	Profilo verniciato nero - Lunghezza 3 m
MCLED0196VN600	Profilo verniciato nero - Lunghezza 6 m

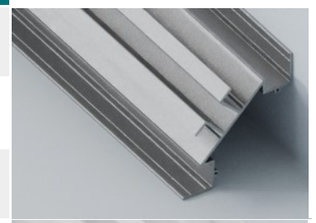

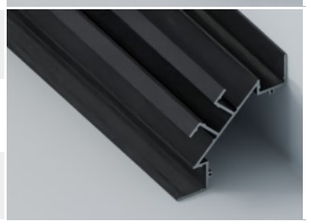

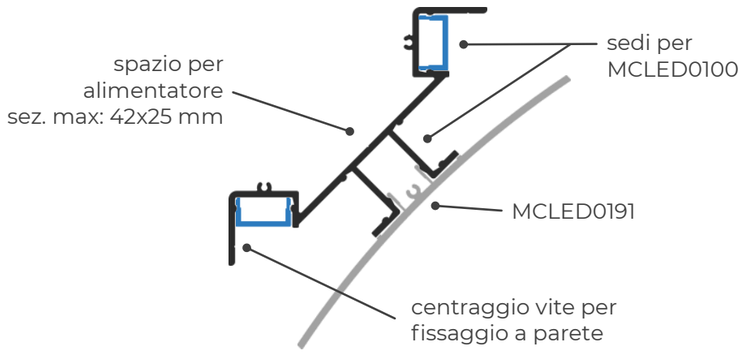

TIPOLOGIE COPERTURE	
MCLED0100OP	Copertura piana - Lunghezza 2 m - Policarbonato opalino
MCLED0100OP3	Copertura piana - Lunghezza 3 m - Policarbonato opalino
MCLED0100OP6	Copertura piana - Lunghezza 6 m - Policarbonato opalino
MCLED0100TR	Copertura piana - Lunghezza 2 m - Polic. trasparente
MCLED0100TR3	Copertura piana - Lunghezza 3 m - Polic.trasparente
MCLED0100TR6	Copertura piana - Lunghezza 6 m - Polic. trasparente
MCLED0100PMFR32	Copertura piana - Lunghezza 2 m - PMMA opalino
MCLED0100PMFR33	Copertura piana - Lunghezza 3 m - PMMA opalino
MCLED0100PMFR36	Copertura piana - Lunghezza 6 m - PMMA opalino

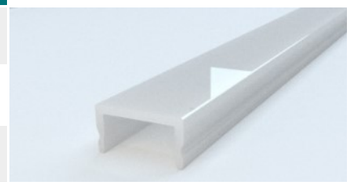

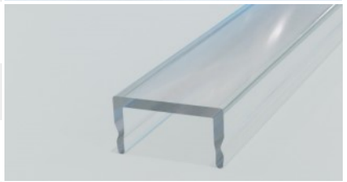

TIPOLOGIE TAPPI	
MCLED0196ZKIT5A (vern. argento)	Kit tappi verniciati argento n.2 Tappo chiusi n.6 viti autofil. 2,2 X6,5 inox
MCLED0196ZKIT5B (vern. bianchi)	Kit tappi verniciati bianchi n.2 Tappo chiusi n.6 viti autofil. 2,2 X6,5 inox
MCLED0196ZKIT5N (vern. neri)	Kit tappi verniciati neri n.2 Tappo chiusi n.6 viti autofil. 2,2 X6,5 vern. Nere

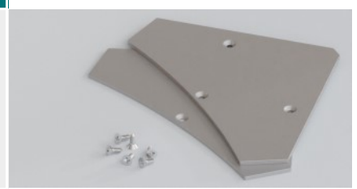

MCLED0210

datasheet

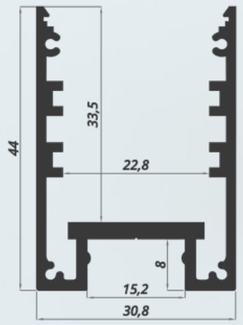

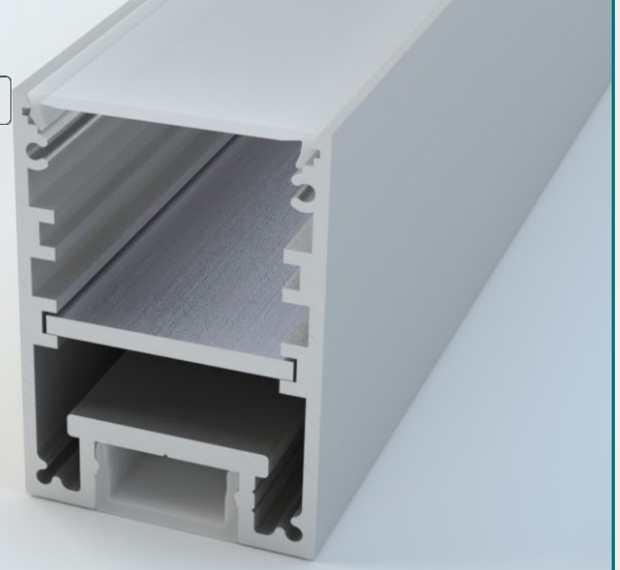

Consigliato l'utilizzo con
strip LED fino a 30 W/m

CODICE	DESCRIZIONE ARTICOLO
MCLED0210AR200	Profilo anodizzato argento - Lunghezza 2 m
MCLED0210AR300	Profilo anodizzato argento - Lunghezza 3 m
MCLED0210AR600	Profilo anodizzato argento - Lunghezza 6 m
MCLED0210VB200	Profilo verniciato bianco - Lunghezza 2 m
MCLED0210VB300	Profilo verniciato bianco - Lunghezza 3 m
MCLED0210VB600	Profilo verniciato bianco - Lunghezza 6 m
MCLED0210VN200	Profilo verniciato nero - Lunghezza 2 m
MCLED0210VN300	Profilo verniciato nero - Lunghezza 3 m
MCLED0210VN600	Profilo verniciato nero - Lunghezza 6 m
MCLED0210VA200	Profilo verniciato argento - Lunghezza 2 m
MCLED0210VA300	Profilo verniciato argento - Lunghezza 3 m
MCLED0210VA600	Profilo verniciato argento - Lunghezza 6 m

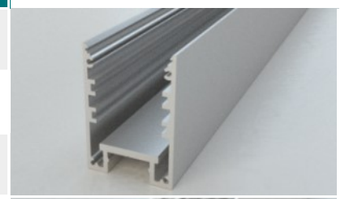

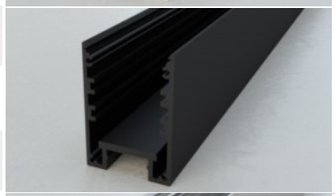

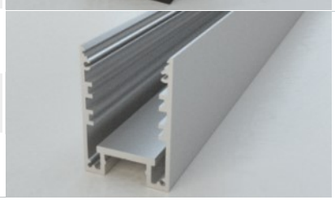

MCLED0210Z3 MCLED0210ZKIT5 MCLED0210ZKIT6

CODICE	DESCRIZIONE ARTICOLO	
MCLED0210ZKIT5 (ox. argento) MCLED0210ZKIT5A (vern. argento) MCLED0210ZKIT5B (vern. bianchi) MCLED0210ZKIT5N (vern. neri)	Kit tappi ossidati o verniciati per copertura MCLED200 n.2 tappi chiusi	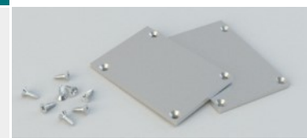
MCLED0210ZKIT6 (ox. argento) MCLED0210ZKIT6A (vern. argento) MCLED0210ZKIT6B (vern. bianchi) MCLED0210ZKIT6N (vern. neri)	Kit tappi ossidati o verniciati per copertura MCLED202 n.2 tappi chiusi	
MCLED0210Z1AR (ox. argento) MCLED0210Z1VA (vern. argento) MCLED0210Z1VB (vern. bianchi) MCLED0210Z1VN (vern. neri)	tappo singolo alluminio con foro Eventuali viti autofilettanti inox 2,2x9.5 mm a parte art. MCLED00TP95X (argento) art. MCLED00TP95AN (nere)	
MCLED0210Z5AR (ox. argento) MCLED0210Z5VA (vern. argento) MCLED0210Z5VB (vern. bianchi) MCLED0210Z5VN (vern. neri)	tappo singolo alluminio con foro Eventuali viti autofilettanti inox 2,2x9.5 mm a parte art. MCLED00TP95X (argento) art. MCLED00TP95AN (nere)	
MCLED0210ZK5PB (bianchi) MCLED0210ZK5PG (grigi) MCLED0210ZK5PN (neri)	Tappi in plastica per copertura MCLED200 kit composto da: n.1 tappo con asole sfondabili n.1 tappo chiuso	
MCLED0210Z3A (vern. argento) MCLED0210Z3B (vern. bianchi) MCLED0210Z3N (vern. neri)	tappo alluminio senza viti a vista con foro filettato e grano in acciaio Inox	

TIPOLOGIE COPERTURE	
MCLED0200TRPR2	Copertura piana - Lunghezza 2 m - Prismata trasp.
MCLED0200TRPR3	Copertura piana - Lunghezza 3 m - Prismata trasp.
MCLED0200TRPR6	Copertura piana - Lunghezza 6 m - Prismata trasp.
MCLED0200OP	Copertura piana - Lunghezza 2 m - Polic. opalino
MCLED0200OP3	Copertura piana - Lunghezza 3 m - Polic. opalino
MCLED0200OP6	Copertura piana - Lunghezza 6 m - Polic. opalino
MCLED0200PMFR32	Copertura piana - Lunghezza 2 m - PMMA opalino
MCLED0200PMFR33	Copertura piana - Lunghezza 3 m - PMMA opalino
MCLED0200PMFR36	Copertura piana - Lunghezza 6 m - PMMA opalino
MCLED0200PMFRN2	Copertura piana - Lunghezza 2 m - PMMA nero
MCLED0200PMFRN3	Copertura piana - Lunghezza 3 m - PMMA nero
MCLED0200PMFRN6	Copertura piana - Lunghezza 6 m - PMMA nero
MCLED0202PMFR32	Copertura alta - Lunghezza 2 m - PMMA opalino
MCLED0202PMFR33	Copertura alta - Lunghezza 3 m - PMMA opalino
MCLED0202PMFR36	Copertura alta - Lunghezza 6 m - PMMA opalino

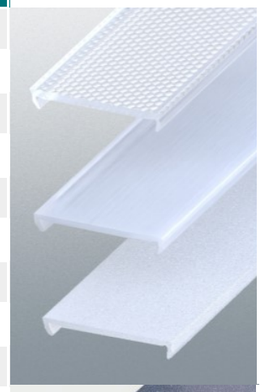

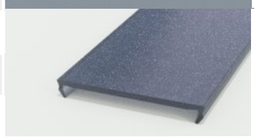

TIPOLOGIE COPERTURE	
MCLED0100OP	Copertura piana - Lunghezza 2 m - Policarbonato opalino
MCLED0100OP3	Copertura piana - Lunghezza 3 m - Policarbonato opalino
MCLED0100OP6	Copertura piana - Lunghezza 6 m - Policarbonato opalino
MCLED0100TR	Copertura piana - Lunghezza 2 m - Polic. trasparente
MCLED0100TR3	Copertura piana - Lunghezza 3 m - Polic.trasparente
MCLED0100TR6	Copertura piana - Lunghezza 6 m - Polic. trasparente
MCLED0100PMFR32	Copertura piana - Lunghezza 2 m - PMMA opalino
MCLED0100PMFR33	Copertura piana - Lunghezza 3 m - PMMA opalino
MCLED0100PMFR36	Copertura piana - Lunghezza 6 m - PMMA opalino
MCLED0100PMFRN2	Copertura piana - Lunghezza 2 m - PMMA nero
MCLED0100PMFRN3	Copertura piana - Lunghezza 3 m - PMMA nero
MCLED0100PMFRN6	Copertura piana - Lunghezza 6 m - PMMA nero
MCLED0100TRPR	Copertura piana - Lunghezza 2 m - Prismata trasparente
MCLED0100TRPR3	Copertura piana - Lunghezza 3 m - Prismata trasparente
MCLED0100TRPR6	Copertura piana - Lunghezza 6 m - Prismata trasparente

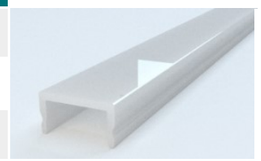

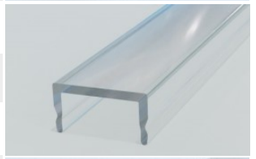

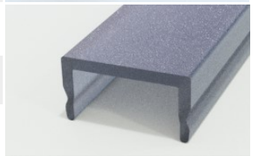

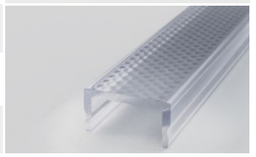

CODICE	DESCRIZIONE ARTICOLO
MCLED0210Z8	N.1 giunzione lineare In alluminio per profilo MCLED0210 e MCLED0260 con fori filettati e n.2 grani in acciaio inox.

CODICE	DESCRIZIONE ARTICOLO
MCLED0210Z10	Kit composto da: n.1 giunzione angolare in alluminio grezzo n.2 grani a punta M8x8 in acciaio inox

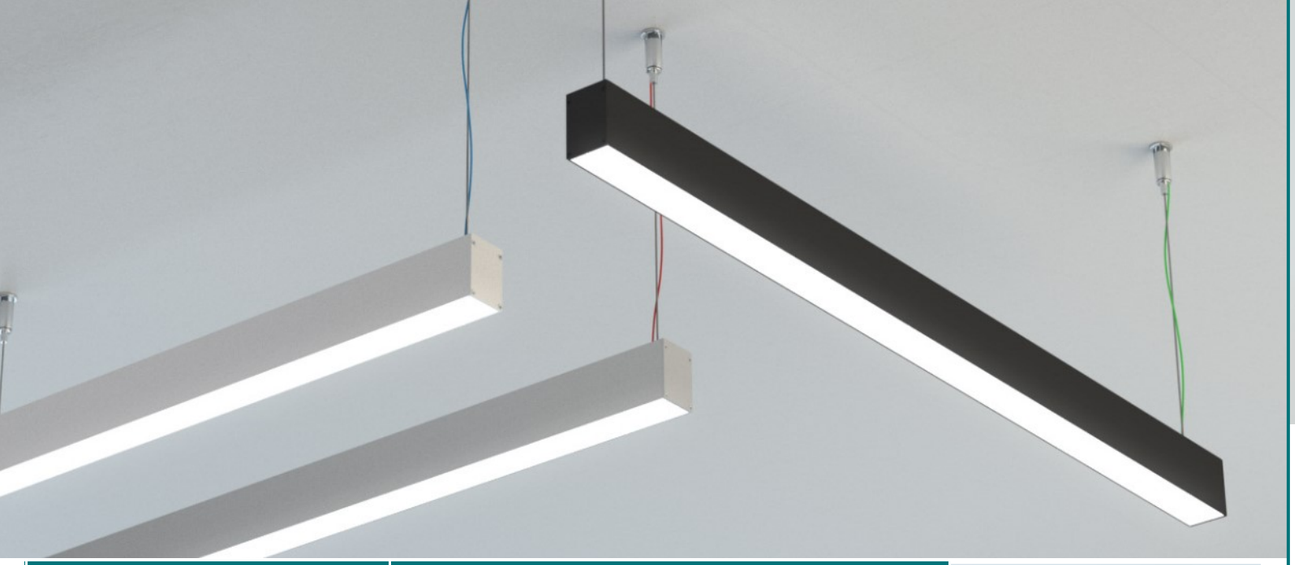

CODICE	DESCRIZIONE ARTICOLO
MCLEDA006SP MCLEDA006SPN (nero) MCLEDA006SPB (bianco)	kit sospensione : n.1 rosone con morsetto a ghiera n.1 cavo inox / bianco / nero L. 3000 mm Ø 1,2 mm regolabile - Terminale 4X4 (A copertura dello sguaino sui cavi bianchi e neri vedere codice art. MCLEDA006FTB / N)

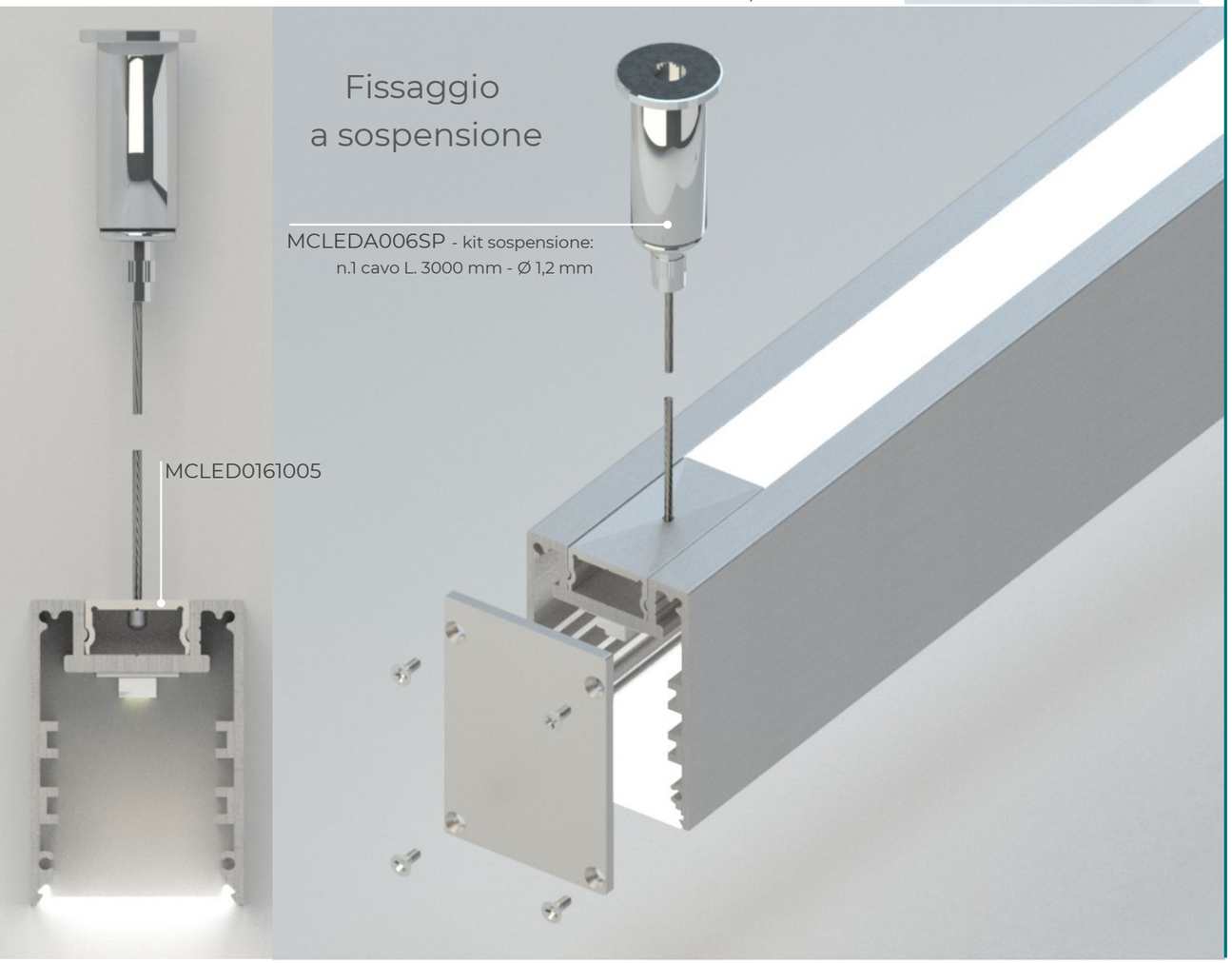

CODICE	DESCRIZIONE ARTICOLO	
MCLED0210Z9	N.1 giunzione angolare In alluminio per profilo MCLED0210 con fori filettati e n.2 grani in acciaio inox. Predisposta per sospensione	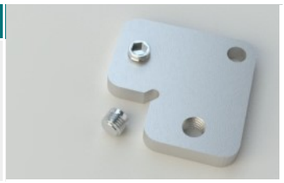
MCLED0260Z9	N.1 giunzione angolare In alluminio per profilo MCLED0210 e MCLED0260 con fori filettati e n.2 grani in acciaio inox. Predisposta con sede per cavo di sospensione - clicca qui ->	
MCLED0260Z9N	N.1 giunzione angolare In alluminio per profilo MCLED0210 e MCLED0260 con fori filettati e n.6 grani in acciaio inox. Predisposta con sede per cavo di sospensione	
MCLED0260Z9NT	N.1 giunzione angolare a T In alluminio per profilo MCLED0210 e MCLED0260 con fori filettati e n.6 grani in acciaio inox. Predisposta con sede per cavo di sospensione	

Fissaggio a soffitto

MCLED0161AR010

Graffetta in alluminio per fissaggio
a muro L.100 mm preforata

CODICE	DESCRIZIONE ARTICOLO	
MCLED0161AR010	Graffetta in alluminio ossidato argento per fissaggio a muro Lunghezza 100 mm - foro Ø6 mm	
MCLED0161005 (ox. arg) MCLED0161005A (argento) MCLED0161005B (bianco) MCLED0161005N (nero)	n.2 graffette in alluminio verniciate o ossidate argento per fissaggio a sospensione Lunghezza 50 mm - foro Ø1,6 mm	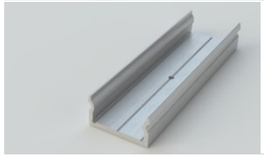

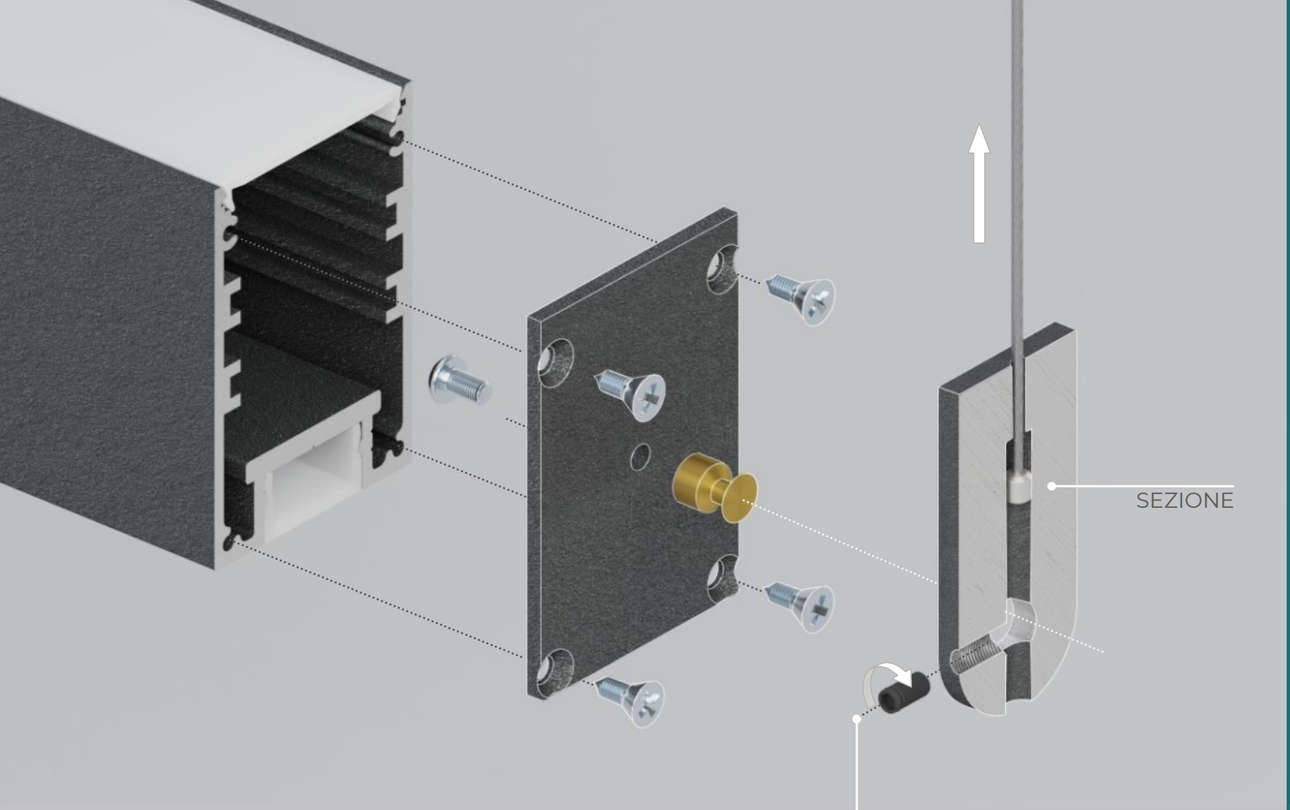

MCLEDA016

sistema di sospensione ad inclinazione regolabile

CODICE	DESCRIZIONE ARTICOLO	
MCLEDA016	Kit composto da: n.2 particolari in alluminio lavorati ossidati argento con grani di fissaggio	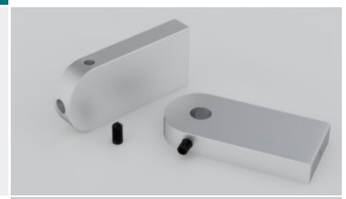
MCLEDA016A	Kit composto da: n.2 particolari in alluminio lavorati verniciati argento con grani di fissaggio	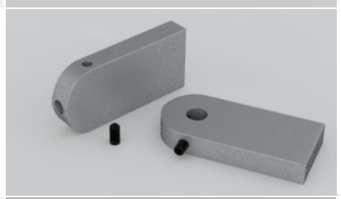
MCLEDA016B	Kit composto da: n.2 particolari in alluminio lavorati verniciati bianchi con grani di fissaggio	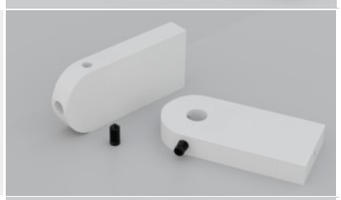
MCLEDA016N	Kit composto da: n.2 particolari in alluminio lavorati verniciati neri con grani di fissaggio	

CODICE	DESCRIZIONE ARTICOLO	
MCLED0210ZK16	Kit composto da: n.2 tappi in alluminio ossidati argento n.2 perno in ottone + n.2 vite di fissaggio n.8 viti per il fissaggio al profilo	
MCLED0210ZK16A	Kit composto da: n.2 tappi in alluminio verniciati argento n.2 perno in ottone + n.2 vite di fissaggio n.8 viti per il fissaggio al profilo	
MCLED0210ZK16B	Kit composto da: n.2 tappi in alluminio verniciati bianco n.2 perno in ottone + n.2 vite di fissaggio n.8 viti per il fissaggio al profilo	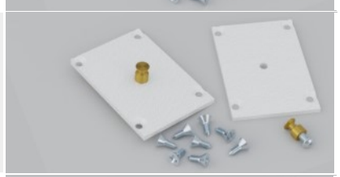
MCLED0210ZK16N	Kit composto da: n.2 tappi in alluminio verniciati nero n.2 perno in ottone + n.2 vite di fissaggio n.8 viti per il fissaggio al profilo	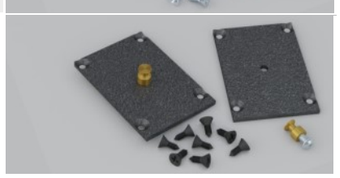

CODICE	ACCESSORIO DI FISSAGGIO	
MCLEDMAGNET1	Magnete scorrevole in Neodimio Ferro Boro (NdFeB) Sinterizzato - Anisotropo - Finitura: Nichelato Per applicazione profili su supporto metallico. Compatibile con : MCLED0160 - MCLED0170 - MCLED0210 - MCLED0530 Vedi scheda tecnica	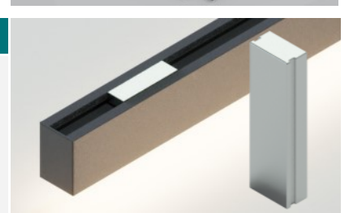

Fissaggio a parete

CODICE	DESCRIZIONE ARTICOLO
MCLED0210Z4ST2	Kit di fissaggio composto da n.2 staffe simmetriche ox. argento
MCLED0210Z4STA2	Kit di fissaggio composto da n.2 staffe simmetriche vern. argento
MCLED0210Z4STB2	Kit di fissaggio composto da n.2 staffe simmetriche vern. bianco
MCLED0210Z4STN2	Kit di fissaggio composto da n.2 staffe simmetriche vern. nero
MCLEDA050	Clip in ottone per staffe angolari MCLED0160 / 210 / 260 / 560 - Z4

CODICE	DESCRIZIONE ARTICOLO
MCLED0210Z4ST	Kit di n.2 staffe simmetriche ox. argento
MCLED0210Z4STA	Kit di n.2 staffe simmetriche vern. argento
MCLED0210Z4STB	Kit di n.2 staffe simmetriche vern. bianco
MCLED0210Z4STN	Kit di n.2 staffe simmetriche vern. nero

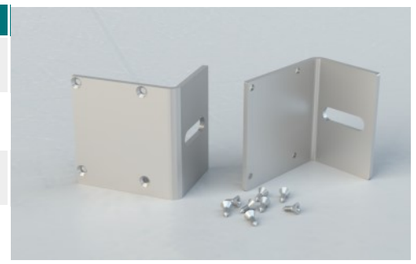

COPERTURE IN ALLUMINIO	
MCLED0261	Profilo copertura in alluminio (vedere pagina profilo)

ACCESSORI	
MCLED0225GR200 (grezzo)	Dissipatore led dim. 25 x 2 mm - Lungh. 2 m
MCLED0225GR300 (grezzo)	Dissipatore led dim. 25 x 2 mm - Lungh. 3 m
MCLED0225GR600 (grezzo)	Dissipatore led dim. 25 x 2 mm - Lungh. 6 m

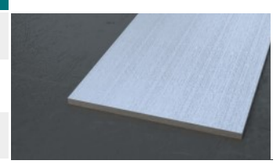

MCLED0220

datasheet

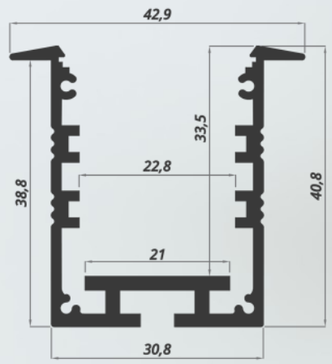

Consigliato l'utilizzo con
strip LED fino a 30 W/m

CODICE	DESCRIZIONE ARTICOLO
MCLED0220AR200	Profilo anodizzato argento - Lunghezza 2 m
MCLED0220AR300	Profilo anodizzato argento - Lunghezza 3 m
MCLED0220AR600	Profilo anodizzato argento - Lunghezza 6 m
MCLED0220VB200	Profilo verniciato bianco - Lunghezza 2 m
MCLED0220VB300	Profilo verniciato bianco - Lunghezza 3 m
MCLED0220VB600	Profilo verniciato bianco - Lunghezza 6 m
MCLED0220VN200	Profilo verniciato nero - Lunghezza 2 m
MCLED0220VN300	Profilo verniciato nero - Lunghezza 3 m
MCLED0220VN600	Profilo verniciato nero - Lunghezza 6 m

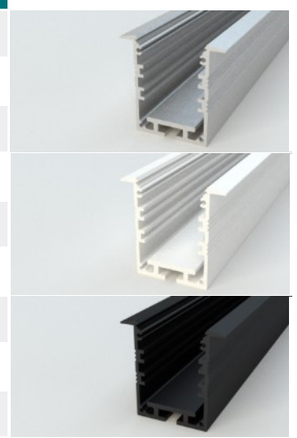

MCLEDA008
Staffa a molla per ancoraggio a cartongesso di profili MCLED0220 e MCLED0250

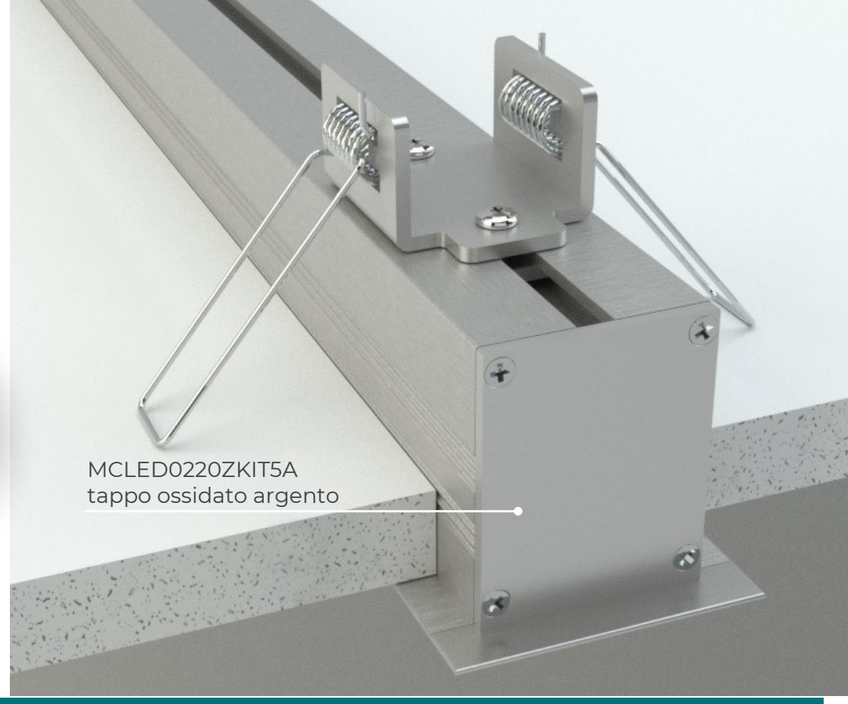

CODICE	DESCRIZIONE ARTICOLO
MCLEDA008	Staffa a molla per ancoraggio a cartongesso di profili MCLED0220 e MCLED0250 (Consigliato l'utilizzo ogni 70 cm)

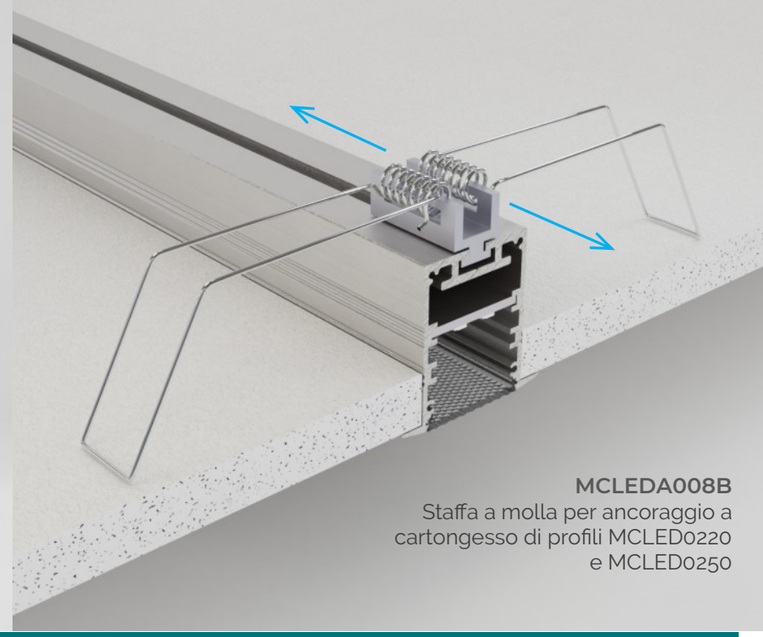

MCLEDA008B
Staffa a molla per ancoraggio a cartongesso di profili MCLED0220 e MCLED0250

CODICE	DESCRIZIONE ARTICOLO
MCLEDA008B	Staffa a molla per ancoraggio a cartongesso di profili MCLED0220 e MCLED0250 (Consigliato l'utilizzo ogni 70 cm)

TIPOLOGIE COPERTURE	
MCLED0200TRPR2	Copertura piana - Lunghezza 2 m - Prismata trasp.
MCLED0200TRPR3	Copertura piana - Lunghezza 3 m - Prismata trasp.
MCLED0200TRPR6	Copertura piana - Lunghezza 6 m - Prismata trasp.
MCLED0200OP	Copertura piana - Lunghezza 2 m - Polic. opalino
MCLED0200OP3	Copertura piana - Lunghezza 3 m - Polic. opalino
MCLED0200OP6	Copertura piana - Lunghezza 6 m - Polic. opalino
MCLED0200PMFR32	Copertura piana - Lunghezza 2 m - PMMA opalino
MCLED0200PMFR33	Copertura piana - Lunghezza 3 m - PMMA opalino
MCLED0200PMFR36	Copertura piana - Lunghezza 6 m - PMMA opalino
MCLED0200PMFRN2	Copertura piana - Lunghezza 2 m - PMMA nero
MCLED0200PMFRN3	Copertura piana - Lunghezza 3 m - PMMA nero
MCLED0200PMFRN6	Copertura piana - Lunghezza 6 m - PMMA nero
MCLED0202PMFR32	Copertura alta - Lunghezza 2 m - PMMA opalino
MCLED0202PMFR33	Copertura alta - Lunghezza 3 m - PMMA opalino
MCLED0202PMFR36	Copertura alta - Lunghezza 6 m - PMMA opalino

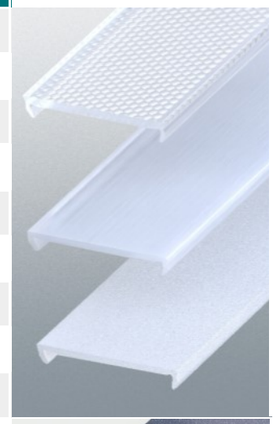

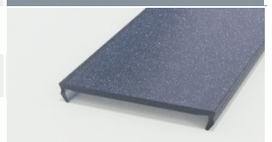

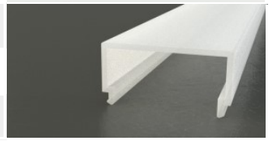

MCLED0261	Profilo copertura in alluminio (vedere pagina profilo)	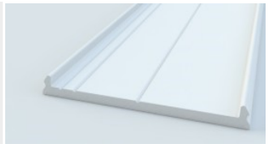

TIPOLOGIE TAPPI		
MCLED0220ZKIT5A (ox arg.)	Kit tappi anodizzati argento per copertura MCLED200 n.1 Tappo chiuso + n.1 con foro	
MCLED0220ZKIT5B (bianchi) MCLED0220ZKIT5N (neri)	Kit tappi verniciati per copertura MCLED200 n.1 Tappo chiuso + n.1 con foro	
MCLED0220ZK5PB (bianchi) MCLED0220ZK5PG (grigi) MCLED0220ZK5PN (neri)	Tappi in plastica - kit composto da: n.1 tappo con foro passacavi n.1 tappo chiuso	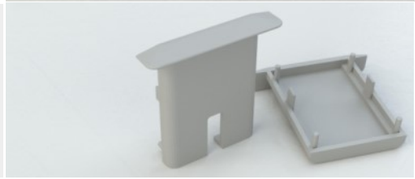

ACCESSORI	
MCLED0225GR200 (grezzo)	Dissipatore led dim. 25 x 2 mm - Lungh. 2 m
MCLED0225GR300 (grezzo)	Dissipatore led dim. 25 x 2 mm - Lungh. 3 m
MCLED0225GR600 (grezzo)	Dissipatore led dim. 25 x 2 mm - Lungh. 6 m

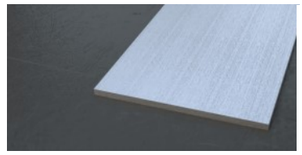

CODICE	DESCRIZIONE ARTICOLO	
MCLED0250Z8	Giunto lineare in alluminio - dim. 40 x 10,7 x 3 mm comprensivo di n.2 grani M4x6 Compatibile con profili : MCLED0220 / 250 / 270 / 271 / 280 / 290 / 291 / 580	
MCLED0250Z9	Giunto angolare in alluminio - dim. 40 x 40 x 3 mm comprensivo di n.4 grani M4x6 Compatibile con profili : MCLED0220 / 250 / 270 / 271 / 280 / 580	
MCLED0210Z10	Kit composto da: n.1 giunzione angolare in alluminio grezzo n.2 grani a punta M8x8 in acciaio inox	

MCLED0230

datasheet

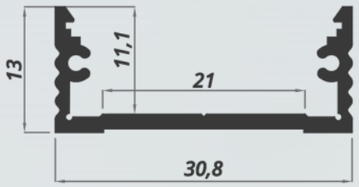

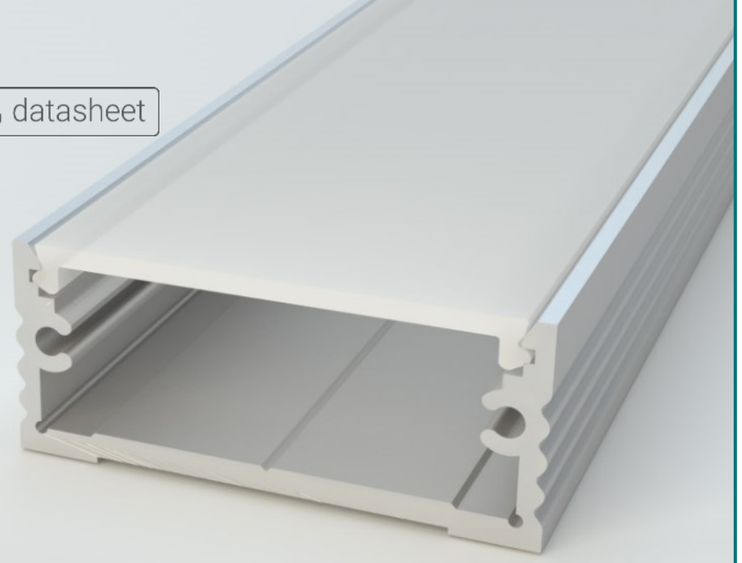

Consigliato l'utilizzo
con strip LED fino a 35 W/m

CODICE	DESCRIZIONE ARTICOLO
MCLED0230AR200	Profilo anodizzato argento - Lunghezza 2 m
MCLED0230AR300	Profilo anodizzato argento - Lunghezza 3 m
MCLED0230AR600	Profilo anodizzato argento - Lunghezza 6 m
MCLED0230VB200	Profilo verniciato bianco - Lunghezza 2 m
MCLED0230VB300	Profilo verniciato bianco - Lunghezza 3 m
MCLED0230VB600	Profilo verniciato bianco - Lunghezza 6 m
MCLED0230VN200	Profilo verniciato nero - Lunghezza 2 m
MCLED0230VN300	Profilo verniciato nero - Lunghezza 3 m
MCLED0230VN600	Profilo verniciato nero - Lunghezza 6 m

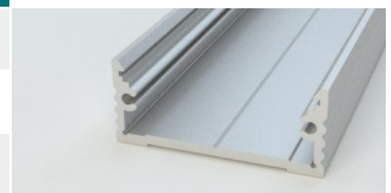

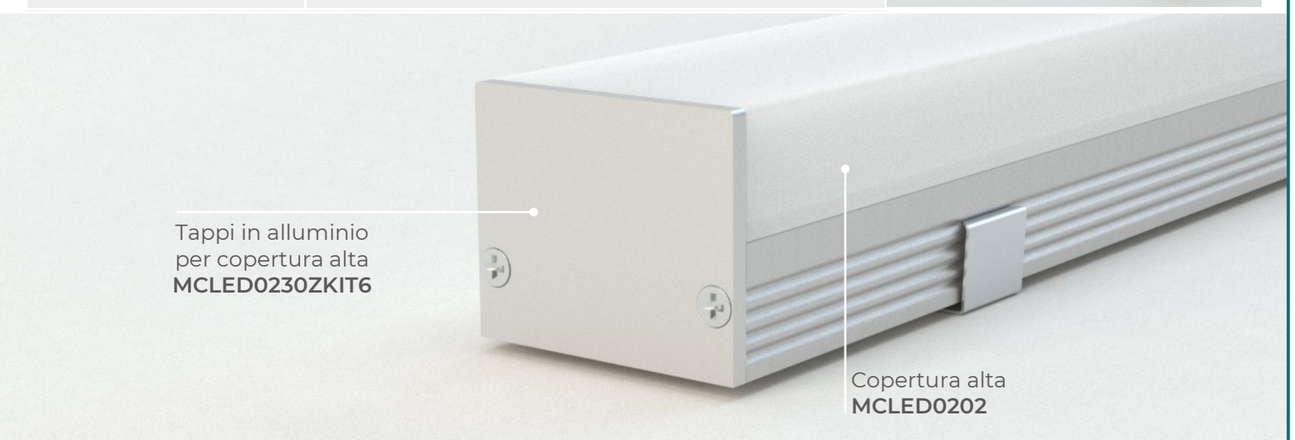

TIPOLOGIE COPERTURE	
MCLED0200TRPR2	Copertura piana - Lunghezza 2 m - Prismata trasp.
MCLED0200TRPR3	Copertura piana - Lunghezza 3 m - Prismata trasp.
MCLED0200TRPR6	Copertura piana - Lunghezza 6 m - Prismata trasp.
MCLED0200OP	Copertura piana - Lunghezza 2 m - Polic. opalino
MCLED0200OP3	Copertura piana - Lunghezza 3 m - Polic. opalino
MCLED0200OP6	Copertura piana - Lunghezza 6 m - Polic. opalino
MCLED0200PMFR32	Copertura piana - Lunghezza 2 m - PMMA opalino
MCLED0200PMFR33	Copertura piana - Lunghezza 3 m - PMMA opalino
MCLED0200PMFR36	Copertura piana - Lunghezza 6 m - PMMA opalino
MCLED0200PMFRN2	Copertura piana - Lunghezza 2 m - PMMA nero
MCLED0200PMFRN3	Copertura piana - Lunghezza 3 m - PMMA nero
MCLED0200PMFRN6	Copertura piana - Lunghezza 6 m - PMMA nero
MCLED0202PMFR32	Copertura alta - Lunghezza 2 m - PMMA opalino
MCLED0202PMFR33	Copertura alta - Lunghezza 3 m - PMMA opalino
MCLED0202PMFR36	Copertura alta - Lunghezza 6 m - PMMA opalino

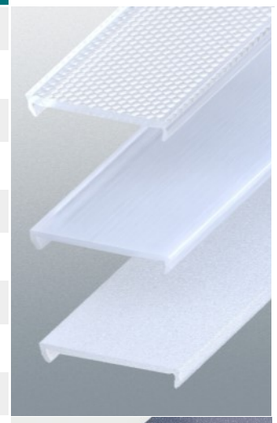

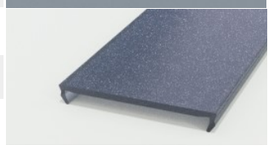

CODICE	DESCRIZIONE ARTICOLO
MCLED0230ZKIT5 (Ox. argento) MCLED0230ZKIT5B (vern. bianchi) MCLED0230ZKIT5N (vern. neri)	Kit tappi ossidati/verniciati per copertura MCLED200 n.2 Tappi chiusi + n.1 con foro
MCLED0230ZKIT6 (Ox. argento) MCLED0230ZKIT6B (vern. bianchi) MCLED0230ZKIT6N (vern. neri)	Kit tappi ossidati/verniciati per copertura MCLED202 n.2 Tappi chiusi + n.1 con foro
MCLED0230ZK5PB (bianchi) MCLED0230ZK5PG (grigi) MCLED0230ZK5PN (neri)	Tappi in plastica per copertura MCLED200 - kit composto da: n.1 tappo con asole sfondabili n.1 tappo chiuso

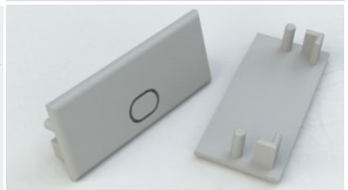

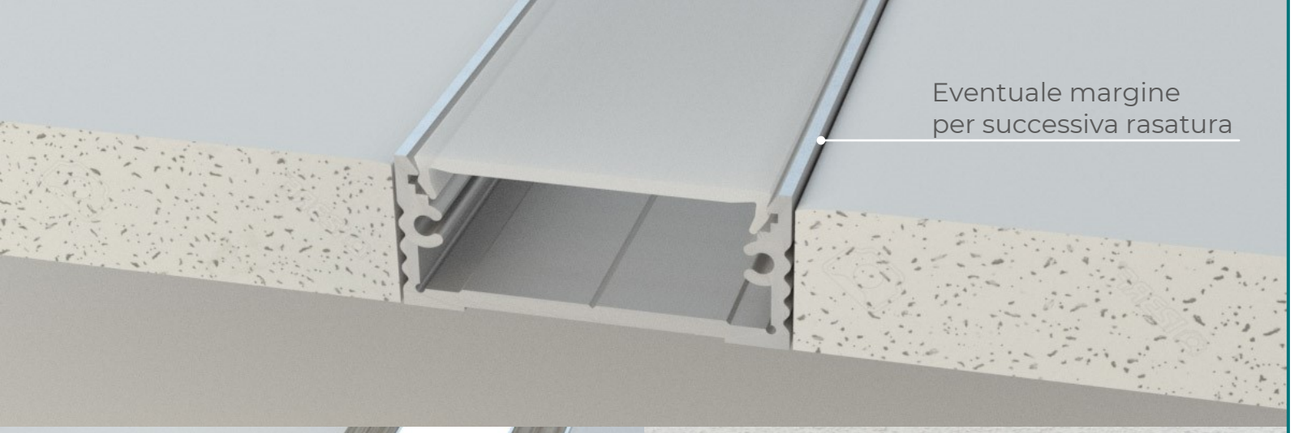

ACCESSORI DI FISSAGGIO	
CODICE	**DESCRIZIONE ARTICOLO**
MCLEDA020	n.2 graffette in acciaio inox con viti e tasselli Utilizzabili su profilo MCLED0230

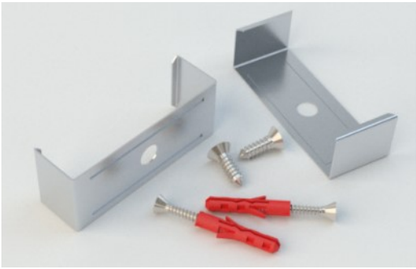

CODICE	DESCRIZIONE ARTICOLO
MCLED0261GR200	Profilo grezzo - Lunghezza 2 m
MCLED0261GR400	Profilo grezzo - Lunghezza 4 m
MCLED0261AR200	Profilo anodizzato argento - Lunghezza 2 m
MCLED0261AR400	Profilo anodizzato argento - Lunghezza 4 m
MCLED0261VB200	Profilo verniciato bianco - Lunghezza 2 m
MCLED0261VB400	Profilo verniciato bianco - Lunghezza 4 m
MCLED0261VN200	Profilo verniciato nero - Lunghezza 2 m
MCLED0261VN400	Profilo verniciato nero - Lunghezza 4 m

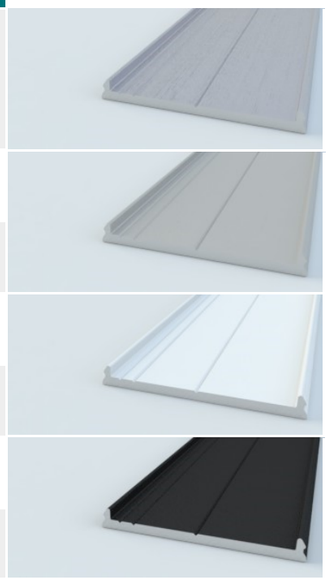

CODICE	DESCRIZIONE ARTICOLO
MCLED0210Z10	Kit composto da: n.1 giunzione angolare in alluminio grezzo n.2 grani a punta M8x8 in acciaio inox

MCLED0240

datasheet

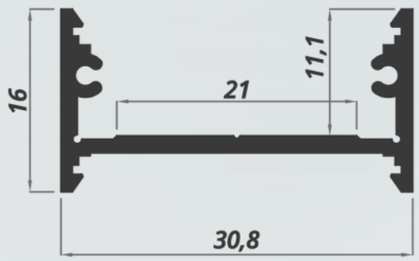

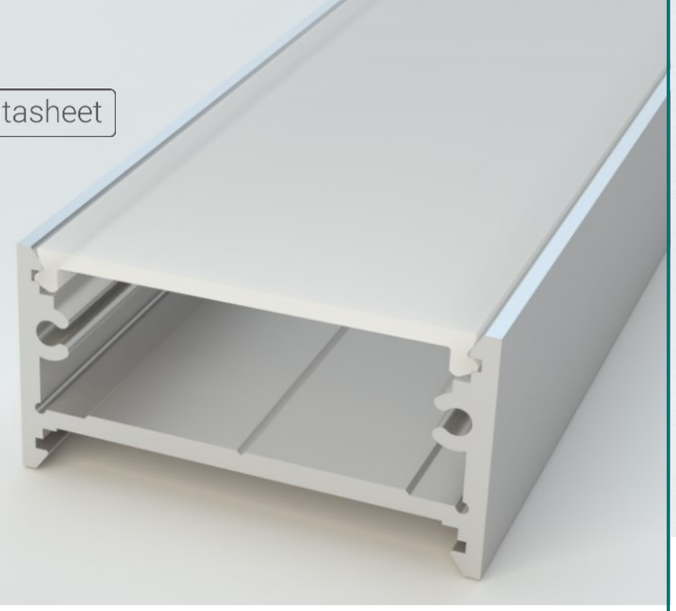

Consigliato l'utilizzo con
strip LED fino a 35 W/m

CODICE	DESCRIZIONE ARTICOLO
MCLED0240AR200	Profilo anodizzato argento - Lunghezza 2 m
MCLED0240AR300	Profilo anodizzato argento - Lunghezza 3 m
MCLED0240AR600	Profilo anodizzato argento - Lunghezza 6 m
MCLED0240VB200	Profilo verniciato bianco - Lunghezza 2 m
MCLED0240VB300	Profilo verniciato bianco - Lunghezza 3 m
MCLED0240VB600	Profilo verniciato bianco - Lunghezza 6 m
MCLED0240VN200	Profilo verniciato nero - Lunghezza 2 m
MCLED0240VN300	Profilo verniciato nero - Lunghezza 3 m
MCLED0240VN600	Profilo verniciato nero - Lunghezza 6 m

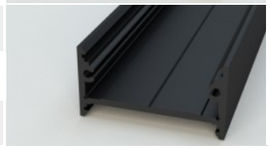

TIPOLOGIE COPERTURE	
MCLED0200TRPR2	Copertura piana - Lunghezza 2 m - Prismata trasp.
MCLED0200TRPR3	Copertura piana - Lunghezza 3 m - Prismata trasp.
MCLED0200TRPR6	Copertura piana - Lunghezza 6 m - Prismata trasp.
MCLED0200OP	Copertura piana - Lunghezza 2 m - Polic. opalino
MCLED0200OP3	Copertura piana - Lunghezza 3 m - Polic. opalino
MCLED0200OP6	Copertura piana - Lunghezza 6 m - Polic. opalino
MCLED0200PMFR32	Copertura piana - Lunghezza 2 m - PMMA opalino
MCLED0200PMFR33	Copertura piana - Lunghezza 3 m - PMMA opalino
MCLED0200PMFR36	Copertura piana - Lunghezza 6 m - PMMA opalino
MCLED0200PMFRN2	Copertura piana - Lunghezza 2 m - PMMA nero
MCLED0200PMFRN3	Copertura piana - Lunghezza 3 m - PMMA nero
MCLED0200PMFRN6	Copertura piana - Lunghezza 6 m - PMMA nero

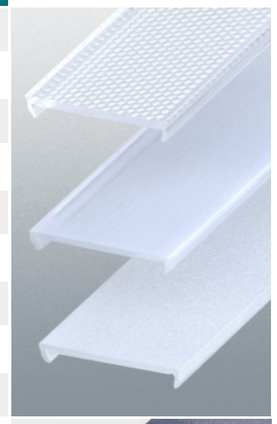

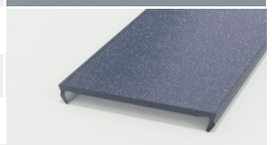

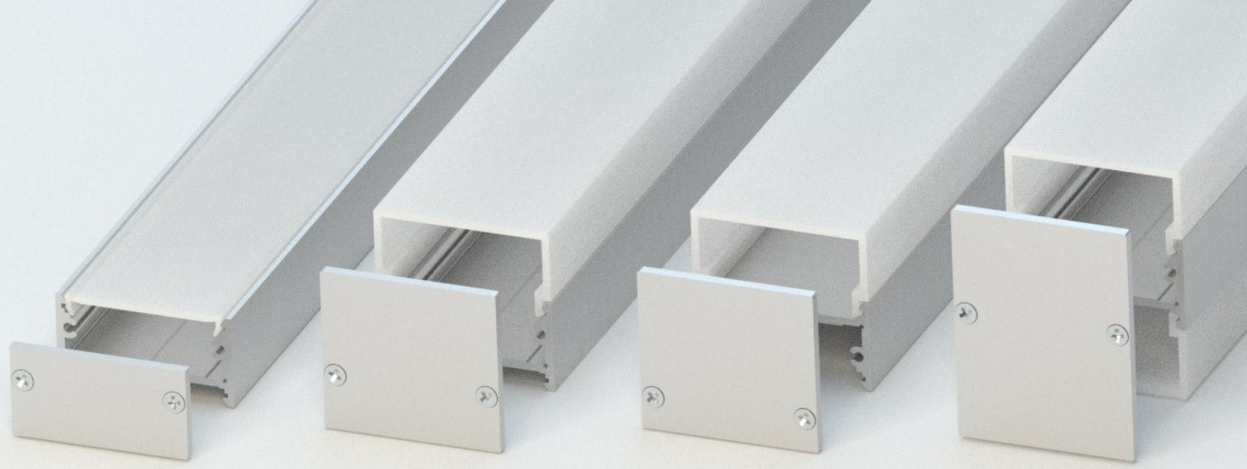

MCLED0240ZKIT5 MCLED0240ZKIT6 MCLED0240ZKIT7 MCLED0240ZKIT8

MCLED0202PMFR32	Copertura alta - Lunghezza 2 m - PMMA opalino
MCLED0202PMFR33	Copertura alta - Lunghezza 3 m - PMMA opalino
MCLED0202PMFR36	Copertura alta - Lunghezza 6 m - PMMA opalino

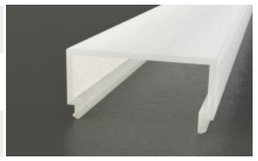

TIPOLOGIE TAPPI		
CODICE	DESCRIZIONE ARTICOLO	
MCLED0240ZKIT5 (Ox. argento) MCLED0240ZKIT5B (vern. bianchi) MCLED0240ZKIT5N (vern. neri)	Kit tappi ossidati/verniciati per copertura MCLED200 n.2 Tappo chiusi + n.1 con foro	
MCLED0240ZKIT6 (Ox. argento) MCLED0240ZKIT6B (vern. bianchi) MCLED0240ZKIT6N (vern. neri)	Kit tappi ossidati/verniciati per copertura MCLED202 n.2 Tappo chiusi + n.1 con foro	
MCLED0240ZKIT7 (Ox. argento) MCLED0240ZKIT7B (vern. bianchi) MCLED0240ZKIT7N (vern. neri)	Kit tappi ossidati/verniciati per copertura MCLED202 n.2 Tappo chiusi + n.1 con foro	
MCLED0240ZKIT8 (Ox. argento) MCLED0240ZKIT8B (vern. bianchi) MCLED0240ZKIT8N (vern. neri)	Kit tappi ossidati/verniciati per n.2 coperture MCLED202 n.2 Tappo chiusi + n.1 con foro	
MCLED0240ZK5PB (bianchi) MCLED0240ZK5PG (grigi) MCLED0240ZK5PN (neri)	Tappi in plastica per copertura MCLED200 - kit composto da: n.1 tappo con asole sfondabili n.1 tappo chiuso	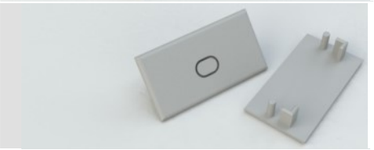

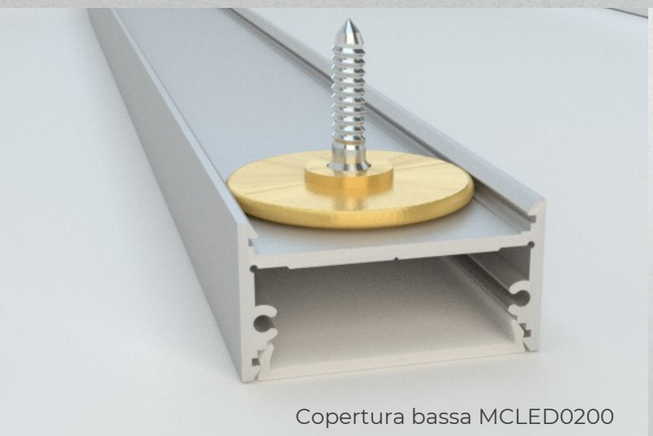

Copertura bassa MCLED0200

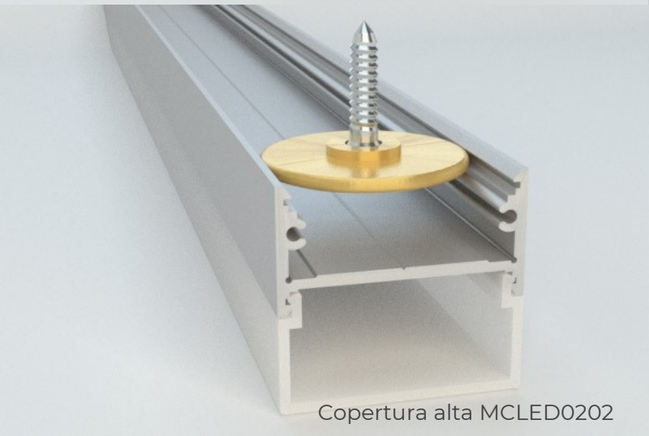

Copertura alta MCLED0202

MCLEDA009

ACCESSORI DI FISSAGGIO	
MCLEDA009	N.1 Clip fissaggio In ottone a muro per profili: MCLED0210 / 240 e 260
MCLEDA009R	N.1 Clip fissaggio a muro regolabile N.2 rondelline piccole per profili: MCLED0210 / 240 e 260 su **PARTE ALTA**

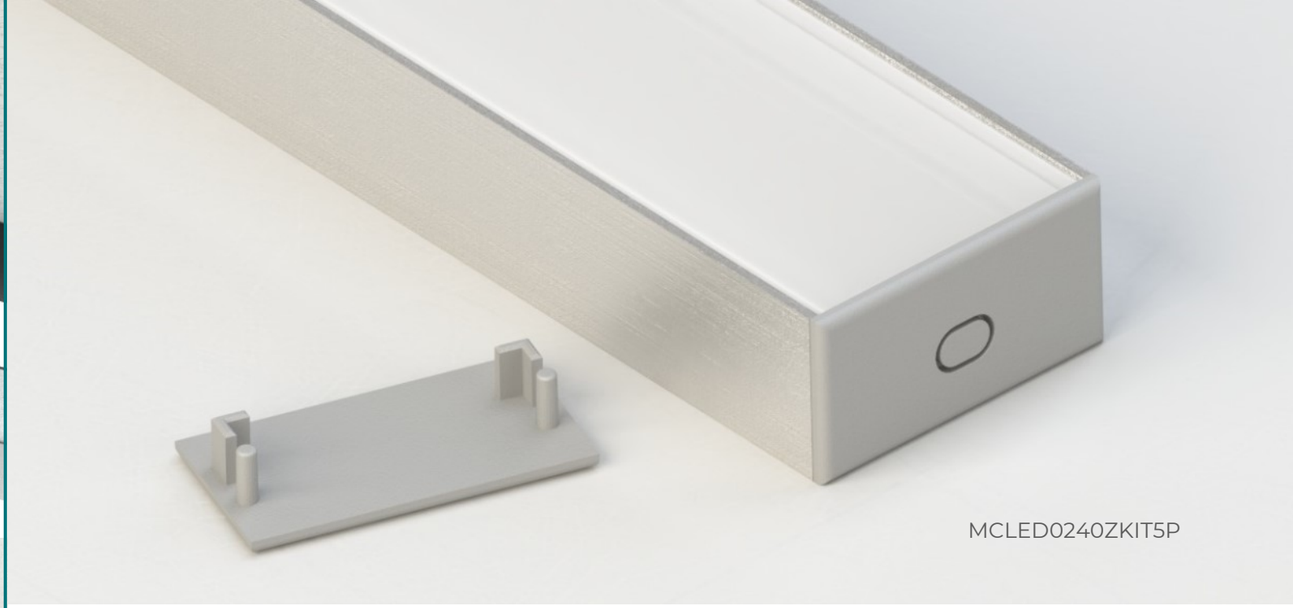

MCLED0240ZKIT5P

CODICE	DESCRIZIONE ARTICOLO	
MCLED0261GR200 MCLED0261GR400	Profilo grezzo - Lunghezza 2 m Profilo grezzo - Lunghezza 4 m	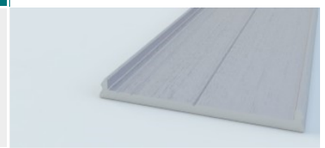
MCLED0261AR200	Profilo anodizzato argento - Lunghezza 2 m	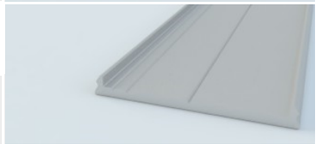
MCLED0261AR400	Profilo anodizzato argento - Lunghezza 4 m	
MCLED0261VB200	Profilo verniciato bianco - Lunghezza 2 m	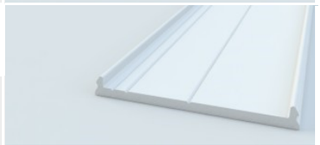
MCLED0261VB400	Profilo verniciato bianco - Lunghezza 4 m	
MCLED0261VN200	Profilo verniciato nero - Lunghezza 2 m	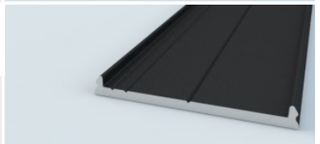
MCLED0261VN400	Profilo verniciato nero - Lunghezza 4 m	

CODICE	DESCRIZIONE ARTICOLO	
MCLED0210Z10	Kit composto da: n.1 giunzione angolare in alluminio grezzo n.2 grani a punta M8x8 in acciaio inox	
MCLEDA002RID	Riduttore stampato 3D con tecnologia SLS in Nylon 12 (grigio) Scatta su MCLEDA002 per alloggiare rondella MCLEDA009	

MCLED0250

datasheet

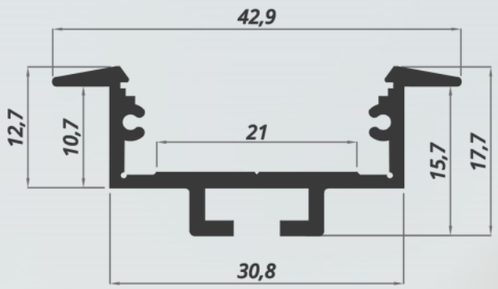

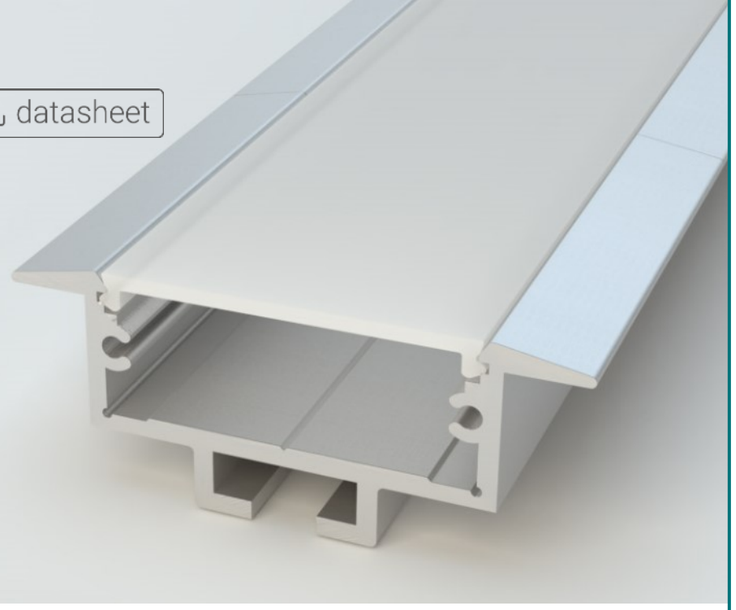

Consigliato l'utilizzo con
strip LED fino a 35 W/m)

CODICE	DESCRIZIONE ARTICOLO
MCLED0250AR200	Profilo anodizzato argento - Lunghezza 2 m
MCLED0250AR300	Profilo anodizzato argento - Lunghezza 3 m
MCLED0250AR600	Profilo anodizzato argento - Lunghezza 6 m
MCLED0250VB200	Profilo verniciato bianco - Lunghezza 2 m
MCLED0250VB300	Profilo verniciato bianco - Lunghezza 3 m
MCLED0250VB600	Profilo verniciato bianco - Lunghezza 6 m
MCLED0250VN200	Profilo verniciato nero - Lunghezza 2 m
MCLED0250VN300	Profilo verniciato nero - Lunghezza 3 m
MCLED0250VN600	Profilo verniciato nero - Lunghezza 6 m

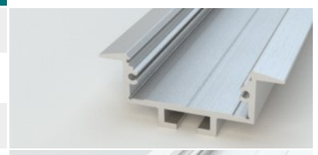

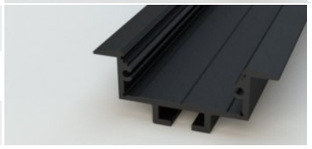

TIPOLOGIE COPERTURE	
MCLED0200TRPR2	Copertura piana - Lunghezza 2 m - Prismata trasp.
MCLED0200TRPR3	Copertura piana - Lunghezza 3 m - Prismata trasp.
MCLED0200TRPR6	Copertura piana - Lunghezza 6 m - Prismata trasp.
MCLED0200OP	Copertura piana - Lunghezza 2 m - Polic. opalino
MCLED0200OP3	Copertura piana - Lunghezza 3 m - Polic. opalino
MCLED0200OP6	Copertura piana - Lunghezza 6 m - Polic. opalino
MCLED0200PMFR32	Copertura piana - Lunghezza 2 m - PMMA opalino
MCLED0200PMFR33	Copertura piana - Lunghezza 3 m - PMMA opalino
MCLED0200PMFR36	Copertura piana - Lunghezza 6 m - PMMA opalino
MCLED0200PMFRN2	Copertura piana - Lunghezza 2 m - PMMA nero
MCLED0200PMFRN3	Copertura piana - Lunghezza 3 m - PMMA nero
MCLED0200PMFRN6	Copertura piana - Lunghezza 6 m - PMMA nero

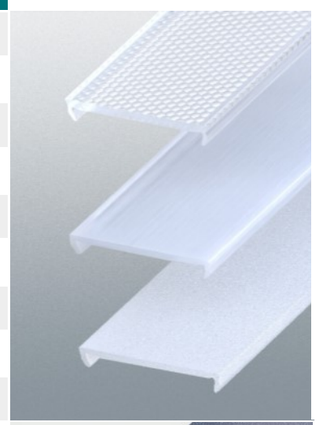

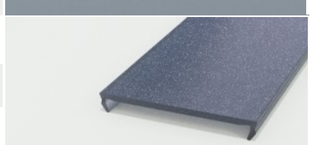

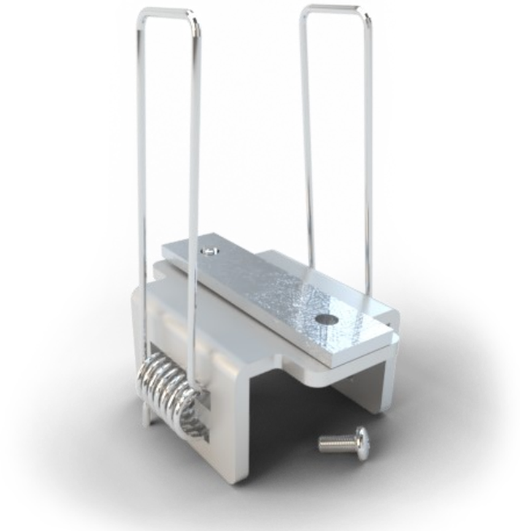

MCLEDA008
Adatto a profili MCLED0220 e
MCLED0250

CODICE	DESCRIZIONE ARTICOLO
MCLEDA008	Staffa a molla per ancoraggio a cartongesso di profili MCLED0220 e MCLED0250(Consigliato l'utilizzo ogni 70 cm)

MCLEDA008A
Staffa a molla per ancoraggio a
cartongesso del profilo MCLED0250

CODICE	DESCRIZIONE ARTICOLO
MCLEDA008A	Staffa a molla con ali corte per fissaggio a cartongesso del profilo MCLED0250. (Consigliato l'utilizzo ogni 70 cm)

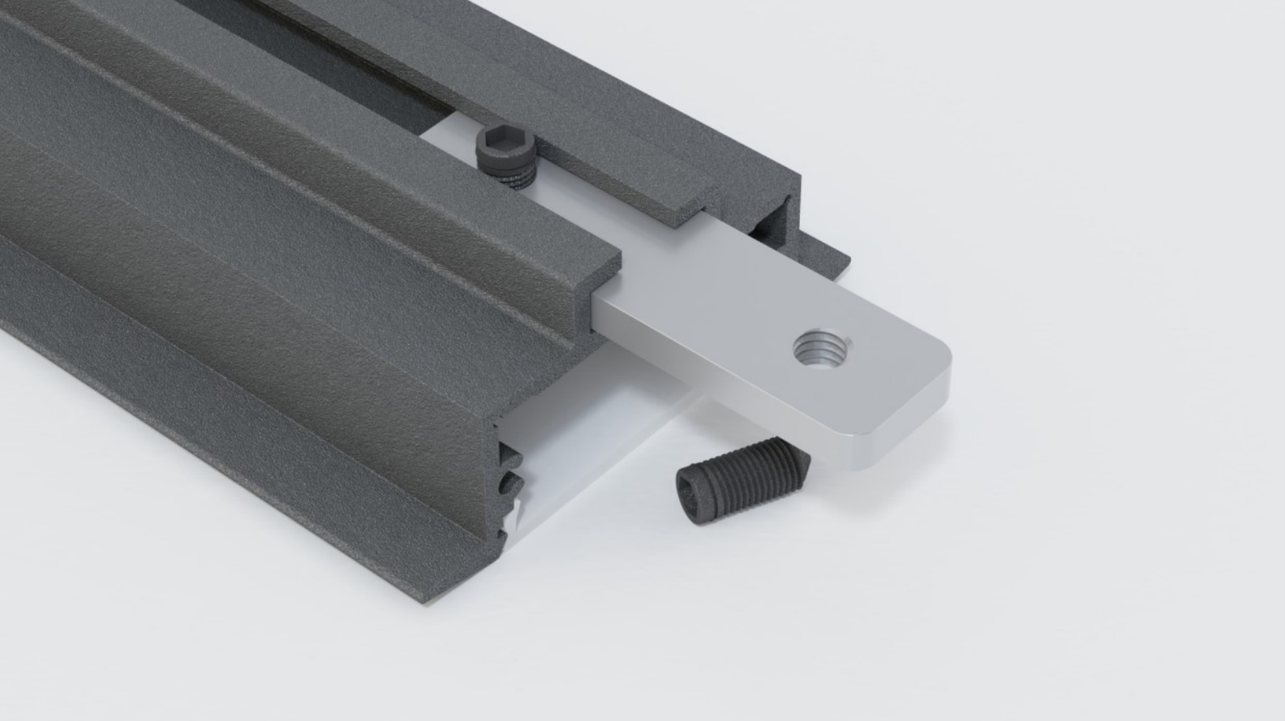

CODICE	DESCRIZIONE ARTICOLO	
MCLED0250Z8	Giunto lineare in alluminio - dim. 40 x 10,7 x 3 mm comprensivo di n.2 grani M4x6 Compatibile con profili : MCLED0220 / 250 / 270 / 271 / 280 / 290 / 291 / 580	
MCLED0250Z9	Giunto angolare in alluminio dim. 40 x 40 x 3 mm comprensivo di n.4 grani M4x6 Compatibile con profili : MCLED0220 / 250 / 270 / 271 / 280 / 580	
MCLED0210Z10	Kit composto da: n.1 giunzione angolare in alluminio grezzo n.2 grani a punta M8x8 in acciaio inox	

TIPOLOGIE TAPPI		
CODICE	DESCRIZIONE ARTICOLO	
MCLED0250ZKIT5 (ox arg.) MCLED0250ZKIT5B (bianchi) MCLED0250ZKIT5N (neri)	Kit tappi anodizzati argento o verniciati per copertura MCLED0200 n.1 Tappi chiuso + n.1 con foro passacavi	
MCLED0250ZK5PB (bianchi) MCLED0250ZK5PG (grigi) MCLED0250ZK5PN (neri)	Tappi in plastica - kit composto da: n.2 tappi con foro passacavi	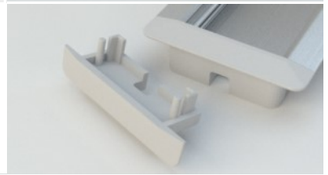

MCLED0260

datasheet

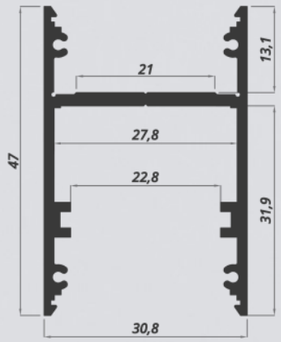

Consigliato l'utilizzo con
strip LED fino a 35 W/m

CODICE	DESCRIZIONE ARTICOLO
MCLED0260AR200	Profilo anodizzato argento - Lunghezza 2 m
MCLED0260AR300	Profilo anodizzato argento - Lunghezza 3 m
MCLED0260AR600	Profilo anodizzato argento - Lunghezza 6 m
MCLED0260VA200	Profilo verniciato argento - Lunghezza 2 m
MCLED0260VA300	Profilo verniciato argento - Lunghezza 3 m
MCLED0260VA600	Profilo verniciato argento - Lunghezza 6 m
MCLED0260VB200	Profilo verniciato bianco - Lunghezza 2 m
MCLED0260VB300	Profilo verniciato bianco - Lunghezza 3 m
MCLED0260VB600	Profilo verniciato bianco - Lunghezza 6 m
MCLED0260VN200	Profilo verniciato nero - Lunghezza 2 m
MCLED0260VN300	Profilo verniciato nero - Lunghezza 3 m
MCLED0260VN600	Profilo verniciato nero - Lunghezza 6 m

COPERTURA IN ALLUMINIO	
MCLED0261	Profilo copertura in alluminio (vedere pagina profilo)

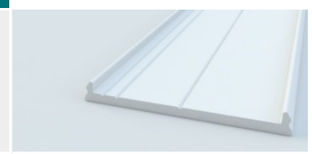

ACCESSORI	
MCLED0225GR200 (grezzo)	Dissipatore led dim. 25 x 2 mm - Lungh. 2 m
MCLED0225GR300 (grezzo)	Dissipatore led dim. 25 x 2 mm - Lungh. 3 m
MCLED0225GR600 (grezzo)	Dissipatore led dim. 25 x 2 mm - Lungh. 6 m

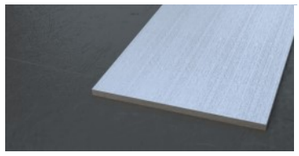

Fissare a muro la rondella in ottone
MCLEDA009 e successivamente
fissare il profilo a scatto

ACCESSORI DI FISSAGGIO	
MCLEDA009	N.1 Clip fissaggio In ottone a muro per profili: MCLED0210 / 240 e 260
MCLEDA009R	N.1 Clip fissaggio a muro regolabile N.2 rondelline piccole per profili: MCLED0210 / 240 e 260 su **PARTE ALTA**

TIPOLOGIE COPERTURE	
MCLED0200TRPR2	Copertura piana - Lunghezza 2 m - Prismata trasp.
MCLED0200TRPR3	Copertura piana - Lunghezza 3 m - Prismata trasp.
MCLED0200TRPR6	Copertura piana - Lunghezza 6 m - Prismata trasp.
MCLED0200OP	Copertura piana - Lunghezza 2 m - Polic. opalino
MCLED0200OP3	Copertura piana - Lunghezza 3 m - Polic. opalino
MCLED0200OP6	Copertura piana - Lunghezza 6 m - Polic. opalino
MCLED0200PMFR32	Copertura piana - Lunghezza 2 m - PMMA opalino
MCLED0200PMFR33	Copertura piana - Lunghezza 3 m - PMMA opalino
MCLED0200PMFR36	Copertura piana - Lunghezza 6 m - PMMA opalino
MCLED0200PMFRN2	Copertura piana - Lunghezza 2 m - PMMA nero
MCLED0200PMFRN3	Copertura piana - Lunghezza 3 m - PMMA nero
MCLED0200PMFRN6	Copertura piana - Lunghezza 6 m - PMMA nero
MCLED0202PMFR32	Copertura alta - Lunghezza 2 m - PMMA opalino
MCLED0202PMFR33	Copertura alta - Lunghezza 3 m - PMMA opalino
MCLED0202PMFR36	Copertura alta - Lunghezza 6 m - PMMA opalino

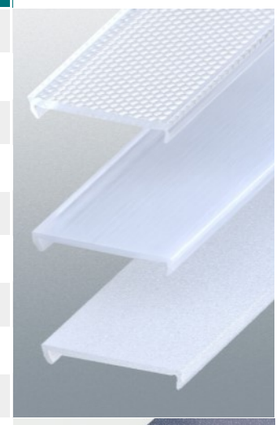

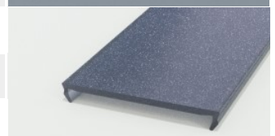

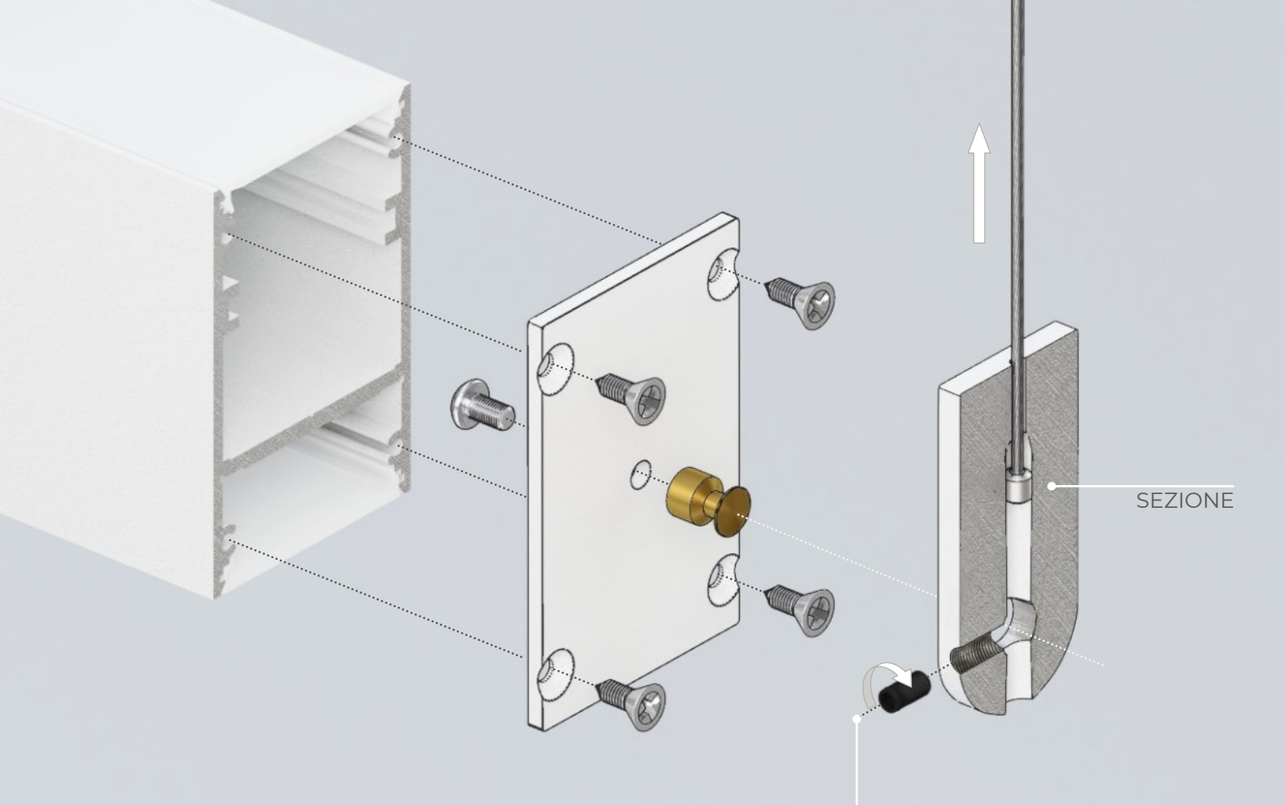

MCLEDA016

sistema di sospensione ad inclinazione regolabile

CODICE	DESCRIZIONE ARTICOLO	
MCLEDA016	Kit composto da: n.2 particolari in alluminio lavorati ossidati argento con grani di fissaggio	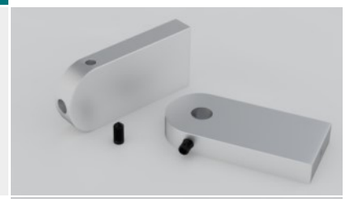
MCLEDA016A	Kit composto da: n.2 particolari in alluminio lavorati verniciati argento con grani di fissaggio	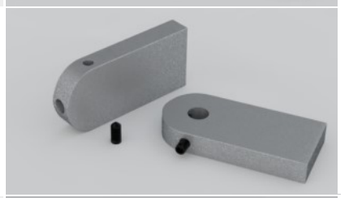
MCLEDA016B	Kit composto da: n.2 particolari in alluminio lavorati verniciati bianchi con grani di fissaggio	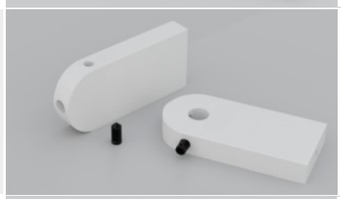
MCLEDA016N	Kit composto da: n.2 particolari in alluminio lavorati verniciati neri con grani di fissaggio	

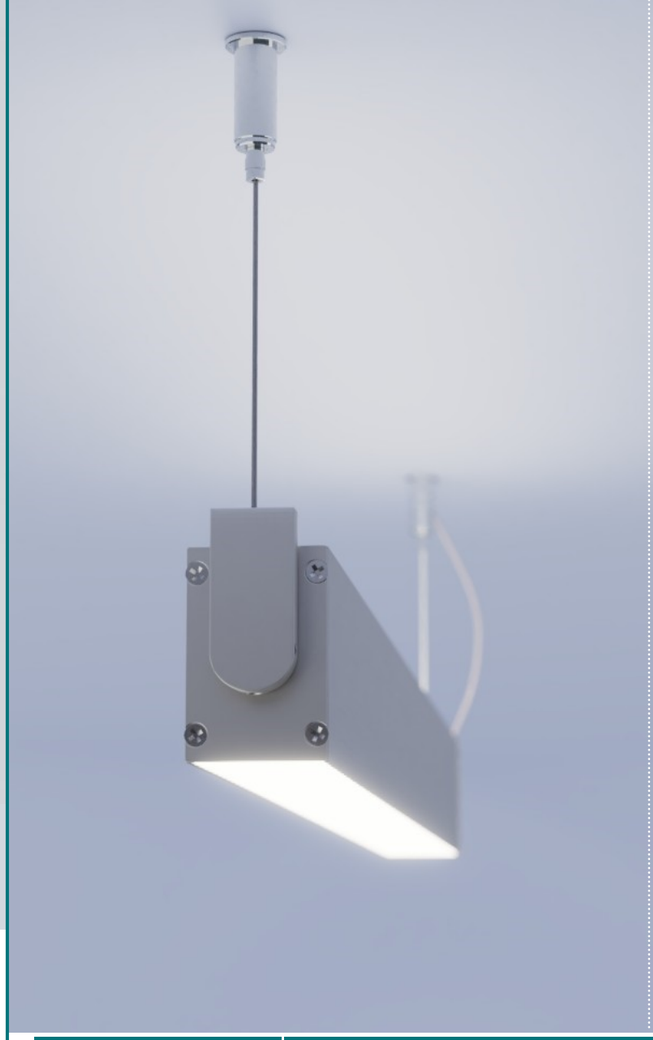

CODICE	DESCRIZIONE ARTICOLO	
MCLED0260ZK16	Kit composto da: n.2 tappi in alluminio ossidati argento n.2 perno in ottone + n.2 vite di fissaggio n.8 viti per il fissaggio al profilo	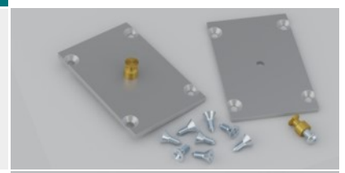
MCLED0260ZK16A	Kit composto da: n.2 tappi in alluminio verniciati argento n.2 perno in ottone + n.2 vite di fissaggio n.8 viti per il fissaggio al profilo	
MCLED0260ZK16B	Kit composto da: n.2 tappi in alluminio verniciati bianchi n.2 perno in ottone + n.2 vite di fissaggio n.8 viti per il fissaggio al profilo	
MCLED0260ZK16N	Kit composto da: n.2 tappi in alluminio verniciati neri n.2 perno in ottone + n.2 vite di fissaggio n.8 viti per il fissaggio al profilo	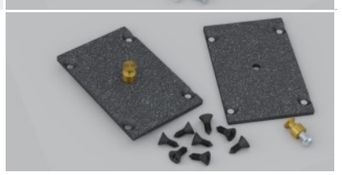

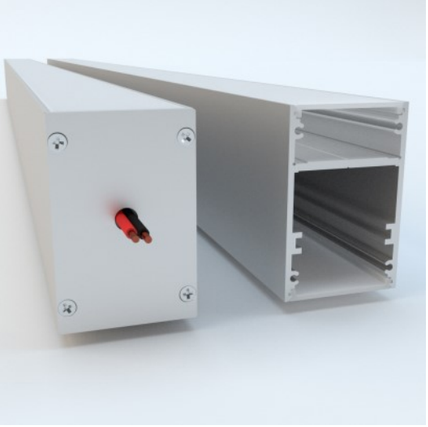

CODICE	DESCRIZIONE ARTICOLO
MCLED0260ZKIT5	Kit tappi ossidati argento per n.2 coperture MCLED200 n.2 Tappo + n.8 viti autofil.inox 2,2 X6,5
MCLED0260ZKIT5A (arg.) MCLED0260ZKIT5B (bianchi) MCLED0260ZKIT5N (neri)	Kit tappi verniciati per n.2 coperture MCLED200 n.2 Tappo + n.8 viti autofil.inox 2,2 X6,5
MCLED0260Z1	n.1 tappo ox. rg. alluminio con foro (eventuali viti autofil.inox 2,2 X6,5 art.MCLED00TP)
MCLED0260Z1A (arg.) MCLED0260Z1B (bianchi) MCLED0260Z1N (neri)	n.1 tappo ox. rg. alluminio con foro (eventuali viti autofil.inox 2,2 X6,5 art.MCLED00TP)

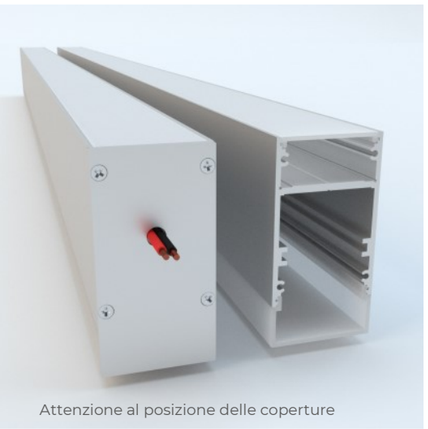
Attenzione al posizione delle coperture

CODICE	DESCRIZIONE ARTICOLO
MCLED0260ZKIT6	Kit tappi ossidati arg. per n.1 copertura MCLED200 + n.1 MCLED0202 n.2 Tappo + n.8 viti autofil.inox 2,2 X6,5
MCLED0260ZKIT6A (arg.) MCLED0260ZKIT6B (bianchi) MCLED0260ZKIT6N (neri)	Kit tappi verniciati per n.1 copertura MCLED200 + n.1 MCLED0202 n.2 Tappo + n.8 viti autofil.inox 2,2 X6,5
MCLED0260Z3	n.1 tappo ox. rg. alluminio con foro (eventuali viti autofil.inox 2,2 X6,5 art.MCLED00TP)
MCLED0260Z3A (arg.) MCLED0260Z3B (bianchi) MCLED0260Z3N (neri)	n.1 tappo ox. rg. alluminio con foro (eventuali viti autofil.inox 2,2 X6,5 art.MCLED00TP)

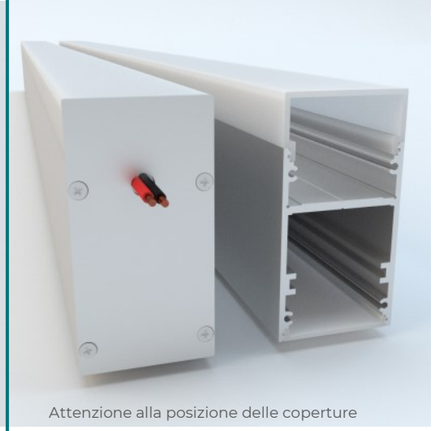
Attenzione alla posizione delle coperture

CODICE	DESCRIZIONE ARTICOLO
MCLED0260ZKIT6	Kit tappi ossidati arg. per n.1 copertura MCLED200 + n.1 MCLED0202 n.2 Tappo + n.8 viti autofil.inox 2,2 X6,5
MCLED0260ZKIT6A (arg.) MCLED0260ZKIT6B (bianchi) MCLED0260ZKIT6N (neri)	Kit tappi verniciati per n.1 copertura MCLED200 + n.1 MCLED0202 n.2 Tappo + n.8 viti autofil.inox 2,2 X6,5
MCLED0260Z5	n.1 tappo ox. rg. alluminio con foro (eventuali viti autofil.inox 2,2 X6,5 art.MCLED00TP)
MCLED0260Z5A (arg.) MCLED0260Z5B (bianchi) MCLED0260Z5N (neri)	n.1 tappo ox. rg. alluminio con foro (eventuali viti autofil.inox 2,2 X6,5 art.MCLED00TP)

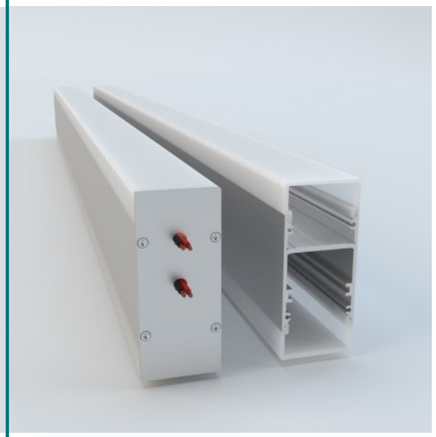

CODICE	DESCRIZIONE ARTICOLO
MCLED0260ZKIT8	Kit tappi ossidati arg. per n.2 coperture MCLED202 n.2 Tappo + n.8 viti autofil.inox 2,2 X6,5
MCLED0260ZKIT8A (arg.) MCLED0260ZKIT8B (bianchi) MCLED0260ZKIT8N (neri)	Kit tappi verniciati per n.2 coperture MCLED202 n.2 Tappo + n.8 viti autofil.inox 2,2 X6,5
MCLED0260Z7	n.1 tappo ox. rg. alluminio con foro (eventuali viti autofil.inox 2,2 X6,5 art.MCLED00TP)
MCLED0260Z7A (arg.) MCLED0260Z7B (bianchi) MCLED0260Z7N (neri)	n.1 tappo ox. rg. alluminio con foro (eventuali viti autofil.inox 2,2 X6,5 art.MCLED00TP)

Fissaggio a parete

CODICE	DESCRIZIONE ARTICOLO
MCLED0260Z4ST2	Kit di fissaggio composto da n.2 staffe simmetriche ox. argento
MCLED0260Z4STA2	Kit di fissaggio composto da n.2 staffe simmetriche vern. argento
MCLED0260Z4STB2	Kit di fissaggio composto da n.2 staffe simmetriche vern. bianco
MCLED0260Z4STN2	Kit di fissaggio composto da n.2 staffe simmetriche vern. nero
MCLEDA050	Clip in ottone per staffe angolari MCLED0160 / 210 / 260 / 560 - Z4

CODICE	DESCRIZIONE ARTICOLO
MCLED0260Z4ST	Kit di fissaggio composto da n.2 staffe simmetriche ox. argento
MCLED0260Z4STA	Kit di fissaggio composto da n.2 staffe simmetriche vern. argento
MCLED0260Z4STB	Kit di fissaggio composto da n.2 staffe simmetriche vern. bianco
MCLED0260Z4STN	Kit di fissaggio composto da n.2 staffe simmetriche vern. nero

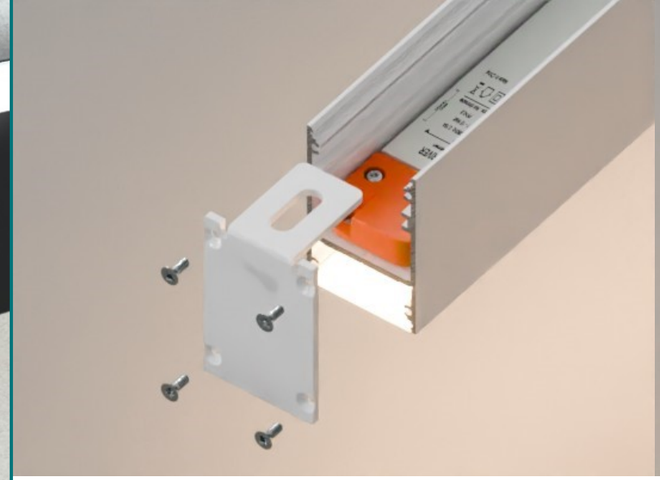

CODICE	DESCRIZIONE ARTICOLO	
MCLED0260Z5STA	Kit di fissaggio a soffitto composto da: n.2 staffe simmetriche verniciate argento n.4 viti inox 2,2 x 6,5 mm	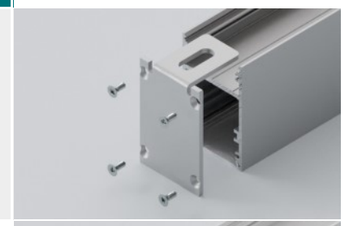
MCLED0260Z5STB	Kit di fissaggio a soffitto composto da: n.2 staffe simmetriche verniciate bianche n.4 viti inox 2,2 x 6,5 mm	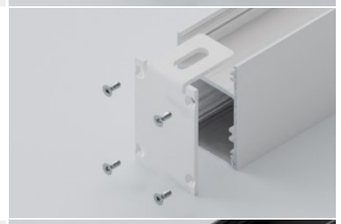
MCLED0260Z5STN	Kit di fissaggio a soffitto composto da: n.2 staffe simmetriche verniciate nere n.4 viti inox 2,2 x 6,5 mm	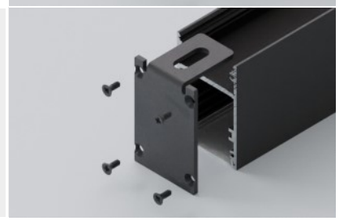

CODICE	DESCRIZIONE ARTICOLO	
MCLED0260ZK5PB (bianchi) MCLED0260ZK5PG (grigi) MCLED0260ZK5PN (neri)	Tappi in plastica per copertura MCLED200 kit composto da: n.1 tappo con asole sfondabili n.1 tappo chiuso	

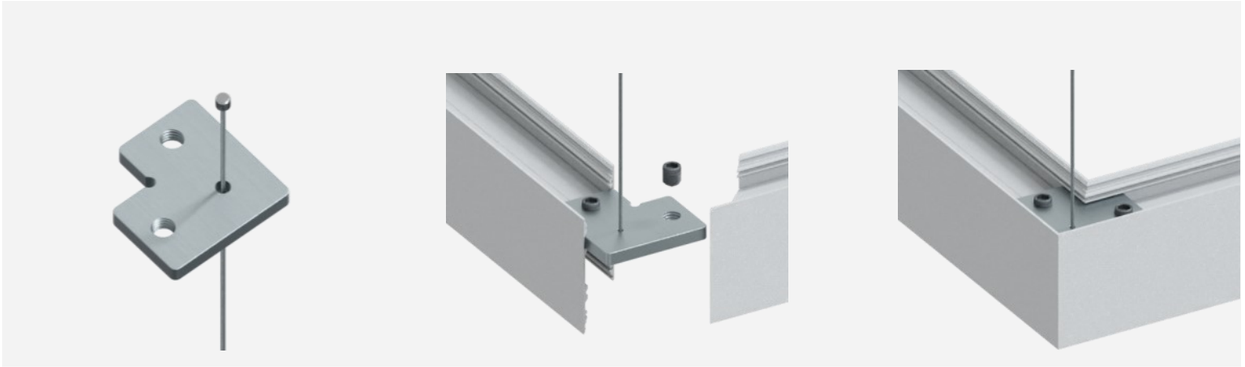

CODICE	DESCRIZIONE ARTICOLO	
MCLED0260Z9	N.1 giunzione angolare In alluminio per profilo MCLED0210 e MCLED0260 con fori filettati e n.2 grani in acciaio inox. Predisposta con sede per cavo di sospensione	
MCLED0260Z9N	N.1 giunzione angolare In alluminio per profilo MCLED0210 e MCLED0260 con fori filettati e n.6 grani in acciaio inox. Predisposta con sede per cavo di sospensione	
MCLED0260Z9NT	N.1 giunzione angolare a T In alluminio per profilo MCLED0210 e MCLED0260 con fori filettati e n.6 grani in acciaio inox. Predisposta con sede per cavo di sospensione	

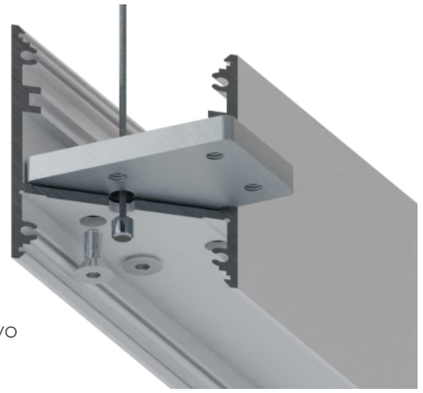

MCLED0260Z9N
Fissaggio alternativo
su cava grande

CODICE	DESCRIZIONE ARTICOLO
MCLED0210Z10	Kit composto da: n.1 giunzione angolare in alluminio grezzo n.2 grani a punta M8x8 in acciaio inox
MCLED0210Z8	N.1 giunzione lineare In alluminio per profilo MCLED0210 e MCLED0260 con fori filettati e n.2 grani in acciaio inox.

CODICE	DESCRIZIONE ARTICOLO	
MCLED0225GR005	Piattino in alluminio grezzo per fissaggio a sospensione Dim.50 x 25 x 2 mm - foro Ø1,6 mm	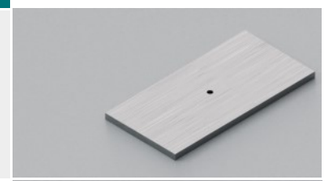
MCLED0261VA005 (vern. arg) MCLED0261VB005 (vern. bianco) MCLED0261VN005 (vern. nero)	MCLED0261 lavorato e verniciato L. 50 mm - foro Ø1,6 mm	
MCLED0260ZSOSP	N.1 piastrina di sospensione in alluminio per profilo MCLED0210 e MCLED0260 Predisposta con sede per cavo di sospensione	

Sede per alloggiare
barilotto 4x4 mm

MCLED0261

Profilo copertura in alluminio

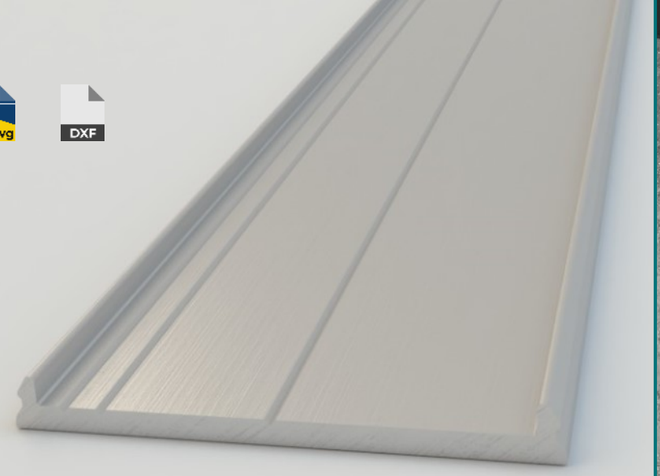

Applicabile ai profili della serie 200:
MCLED0210 - MCLED0220 - MCLED0230 - MCLED0240* - MCLED0250 - MCLED0260

*MCLED0240 - non è possibile installare la copertura sul lato stretto

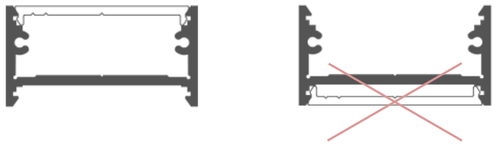

Nota: in ogni caso il profilo MCLED0261 non può svolgere funzione di ancoraggio

CODICE	DESCRIZIONE ARTICOLO
MCLED0261GR200	Profilo grezzo - Lunghezza 2 m
MCLED0261GR300	Profilo grezzo - Lunghezza 3 m
MCLED0261GR400	Profilo grezzo - Lunghezza 4 m
MCLED0261GR600	Profilo grezzo - Lunghezza 6 m
MCLED0261AR200	Profilo anodizzato argento - Lunghezza 2 m
MCLED0261AR300	Profilo anodizzato argento - Lunghezza 3 m
MCLED0261AR400	Profilo anodizzato argento - Lunghezza 4 m
MCLED0261AR600	Profilo anodizzato argento - Lunghezza 6 m
MCLED0261VB200	Profilo verniciato bianco - Lunghezza 2 m
MCLED0261VB300	Profilo verniciato bianco - Lunghezza 3 m
MCLED0261VB400	Profilo verniciato bianco - Lunghezza 4 m
MCLED0261VB600	Profilo verniciato bianco - Lunghezza 6 m
MCLED0261VN200	Profilo verniciato nero - Lunghezza 2 m
MCLED0261VN300	Profilo verniciato nero - Lunghezza 3 m
MCLED0261VN400	Profilo verniciato nero - Lunghezza 4 m
MCLED0261VN600	Profilo verniciato nero - Lunghezza 6 m

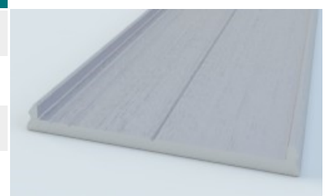

Adatto alla lavorazione per ottenere diverse soluzioni di illuminazione

MCLED0261 A COPERTURA

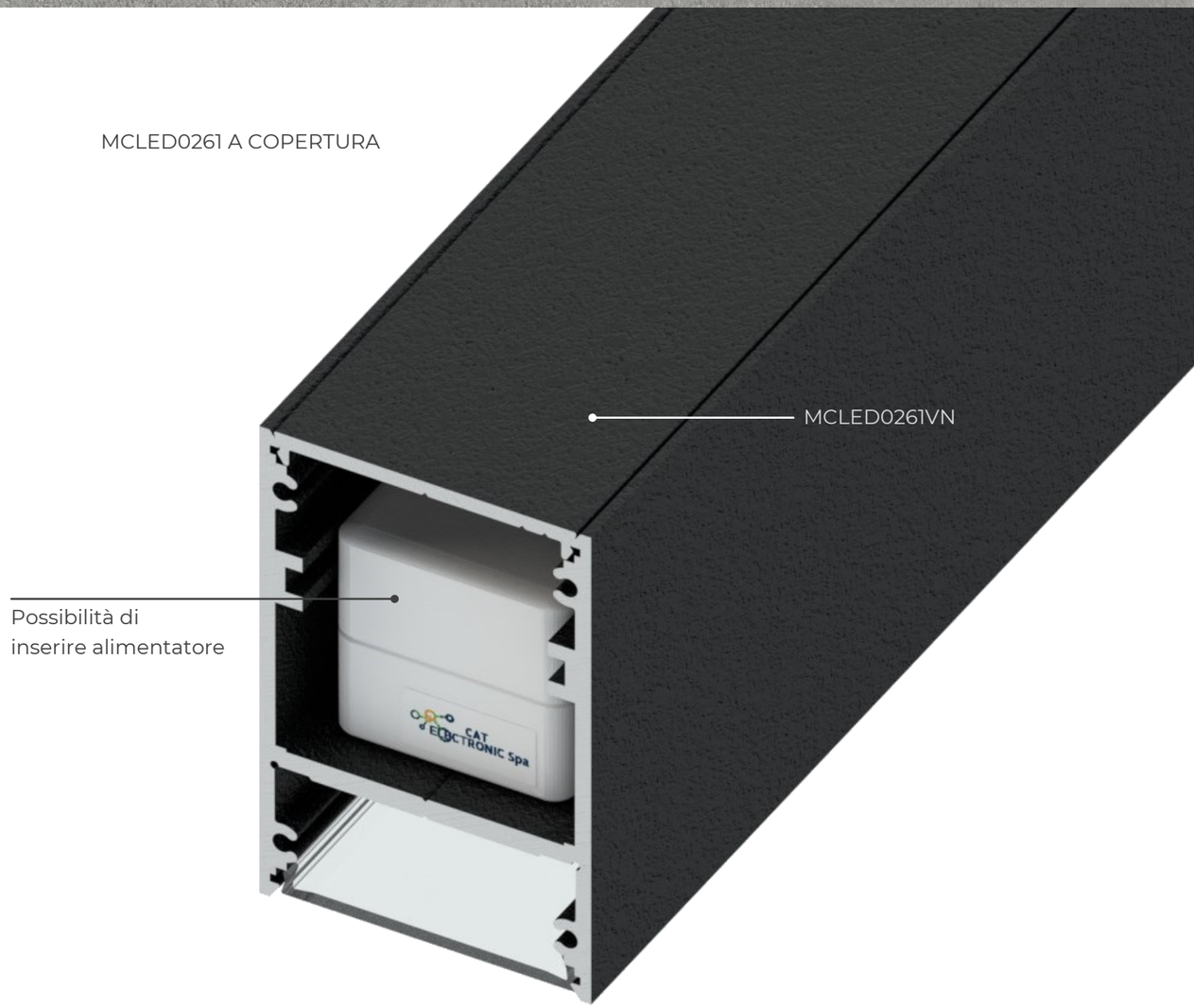

MCLED0265

datasheet

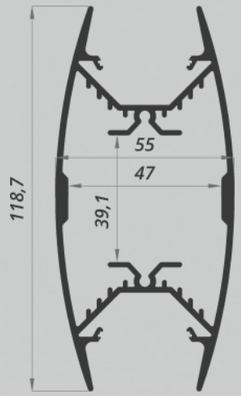

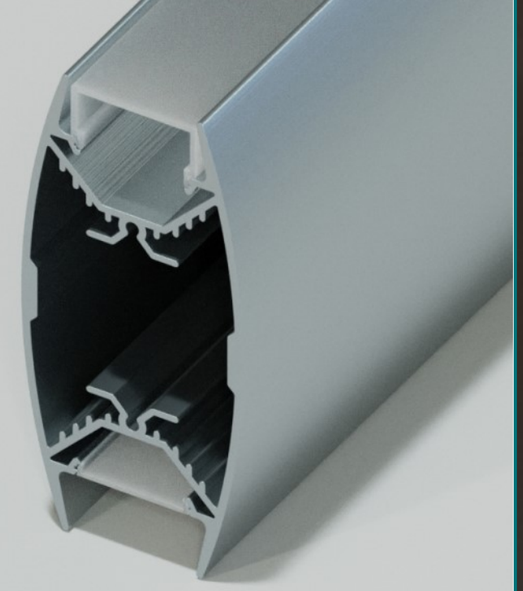

Consigliato l'utilizzo con
strip LED fino a 50 W/m complessivi

CODICE	DESCRIZIONE ARTICOLO
MCLED0265VA200	Profilo verniciato argento - Lunghezza 2 m
MCLED0265VA300	Profilo verniciato argento - Lunghezza 3 m
MCLED0265VA600	Profilo verniciato argento - Lunghezza 6 m
MCLED0265VB200	Profilo verniciato bianco - Lunghezza 2 m
MCLED0265VB300	Profilo verniciato bianco - Lunghezza 3 m
MCLED0265VB600	Profilo verniciato bianco - Lunghezza 6 m
MCLED0265VN200	Profilo verniciato nero - Lunghezza 2 m
MCLED0265VN300	Profilo verniciato nero - Lunghezza 3 m
MCLED0265VN600	Profilo verniciato nero - Lunghezza 6 m

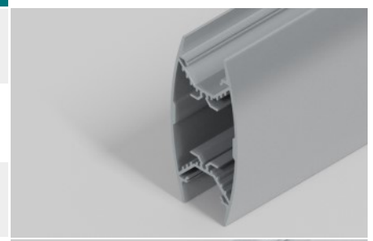

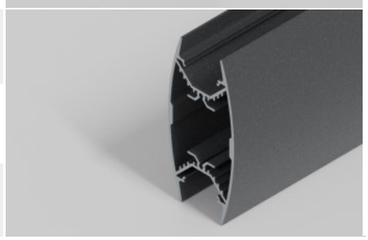

CODICE	DESCRIZIONE ARTICOLO
MCLED0265Z3VA (arg.) MCLED0265Z3VB (bianco) MCLED0265Z3VN (neri)	Tappo in alluminio verniciato senza viti a vista per copertura MCLED0265 Comprensivo di n.2 grani
MCLED0265Z4	N.1 Rondella ovalizzata per fissaggio a sospensione. Con fresate per ruotare compatibile con cavo di sospensione MCLEDA006SP

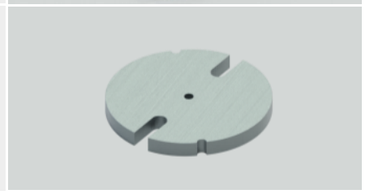

Il profilo offre la possibilità di applicare sia la cover piana **MCLED0200** per ottenere una luce retrocessa, sia la cover alta **MCLED0202** per portare il piano illuminante a filo del profilo in alluminio.

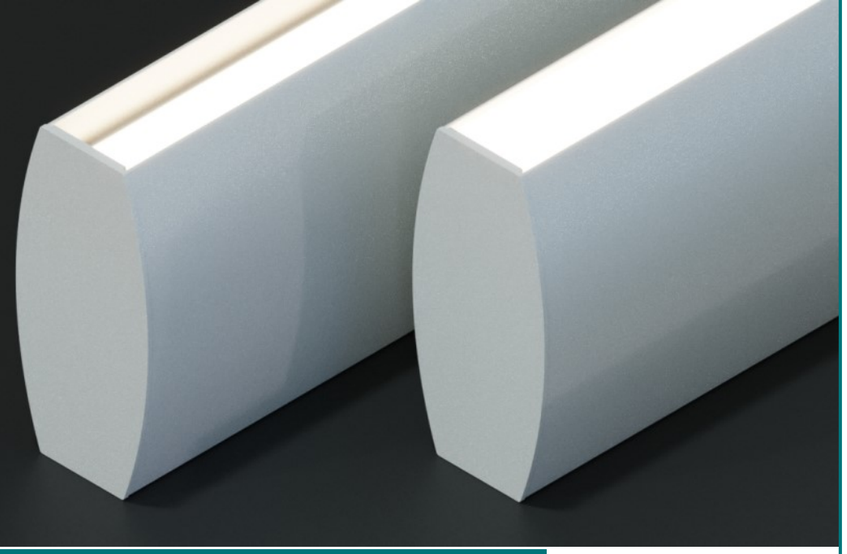

TIPOLOGIE COPERTURE	
MCLED0200TRPR2	Copertura piana - Lunghezza 2 m - Prismata trasp.
MCLED0200TRPR3	Copertura piana - Lunghezza 3 m - Prismata trasp.
MCLED0200TRPR6	Copertura piana - Lunghezza 6 m - Prismata trasp.
MCLED0200OP	Copertura piana - Lunghezza 2 m - Polic. opalino
MCLED0200OP3	Copertura piana - Lunghezza 3 m - Polic. opalino
MCLED0200OP6	Copertura piana - Lunghezza 6 m - Polic. opalino
MCLED0200PMFR32	Copertura piana - Lunghezza 2 m - PMMA opalino
MCLED0200PMFR33	Copertura piana - Lunghezza 3 m - PMMA opalino
MCLED0200PMFR36	Copertura piana - Lunghezza 6 m - PMMA opalino
MCLED0200PMFRN2	Copertura piana - Lunghezza 2 m - PMMA nero
MCLED0200PMFRN3	Copertura piana - Lunghezza 3 m - PMMA nero
MCLED0200PMFRN6	Copertura piana - Lunghezza 6 m - PMMA nero
MCLED0202PMFR32	Copertura alta - Lunghezza 2 m - PMMA opalino
MCLED0202PMFR33	Copertura alta - Lunghezza 3 m - PMMA opalino
MCLED0202PMFR36	Copertura alta - Lunghezza 6 m - PMMA opalino

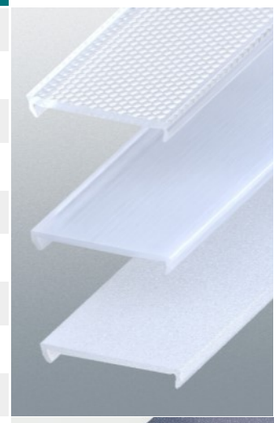

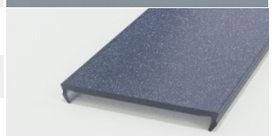

CODICE	DESCRIZIONE ARTICOLO
MCLEDA006FC	Cilindro ferma cavo nichelato con meccanismo a molla Altezza filetto 4 mm - M8 x 1,25 compatibile con cavo di sospensione MCLEDA006SP
MCLEDA006SP MCLEDA006SPN (nero) MCLEDA006SPB (bianco)	kit sospensione : n.1 rosone con morsetto a ghiera n.1 cavo inox / bianco / nero L. 3000 mm Ø 1,2 mm regolabile - Terminale 4X4 (A copertura dello sguaino sui cavi bianchi e neri vedere codice art. MCLEDA006FTB / N)

SISTEMA DI FISSAGGIO A SOSPENSIONE PER PROFILO DISPOSTO IN **ORIZZONTALE**

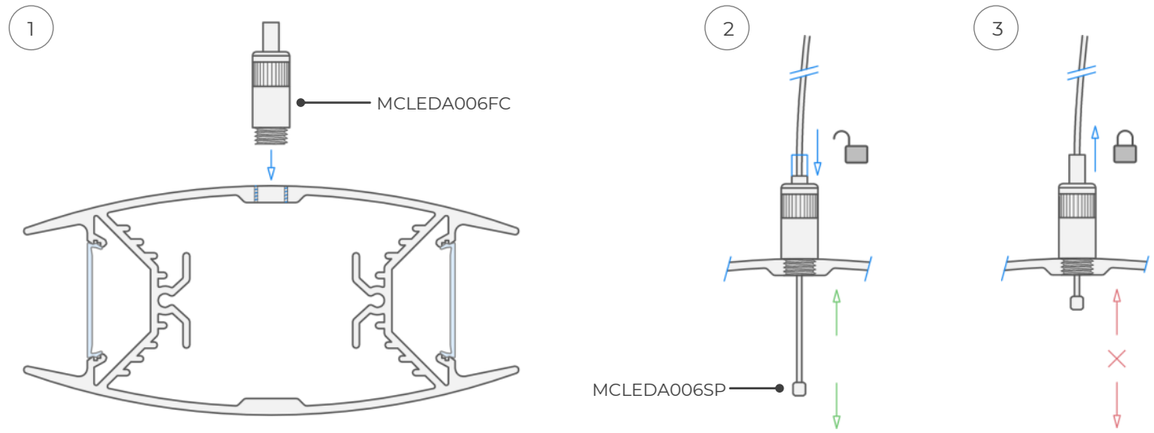

Il meccanismo ferma-cavo a molla presente sull' MCLEDA006FC permette di regolare comodamente in altezza il profilo sospeso anche ad avvenuta installazione. (vedi schema sopra)

SISTEMA DI FISSAGGIO A SOSPENSIONE PER PROFILO DISPOSTO IN **VERTICALE**

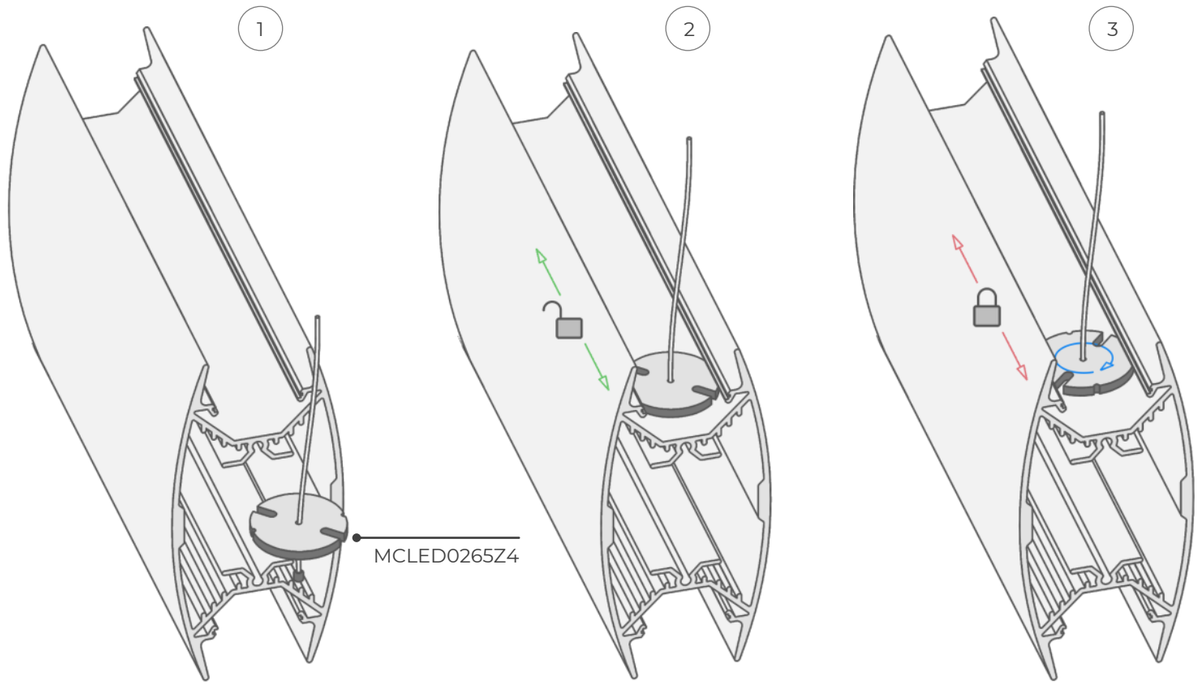

La rondella MCLED0265Z4 è leggermente ovalizzata e può scorrere lungo il profilo nell'apposita sede per essere successivamente bloccata nella posizione desiderata tramite rotazione di 90°. (vedi schema sopra)
Nel caso in cui la posizione del cavo lungo il profilo sia critica per questioni di sicurezza, la rondella non è da considerarsi un sistema di bloccaggio sufficiente.

TINTE SPECIALI a richiesta
(minimo 6 metri)

Bianco di Rialto

Acciaio Chiaro

Corten Medievale

Grigio Mercurio

Laguna Veneziana

Rame Scuro

Vetro Dorato

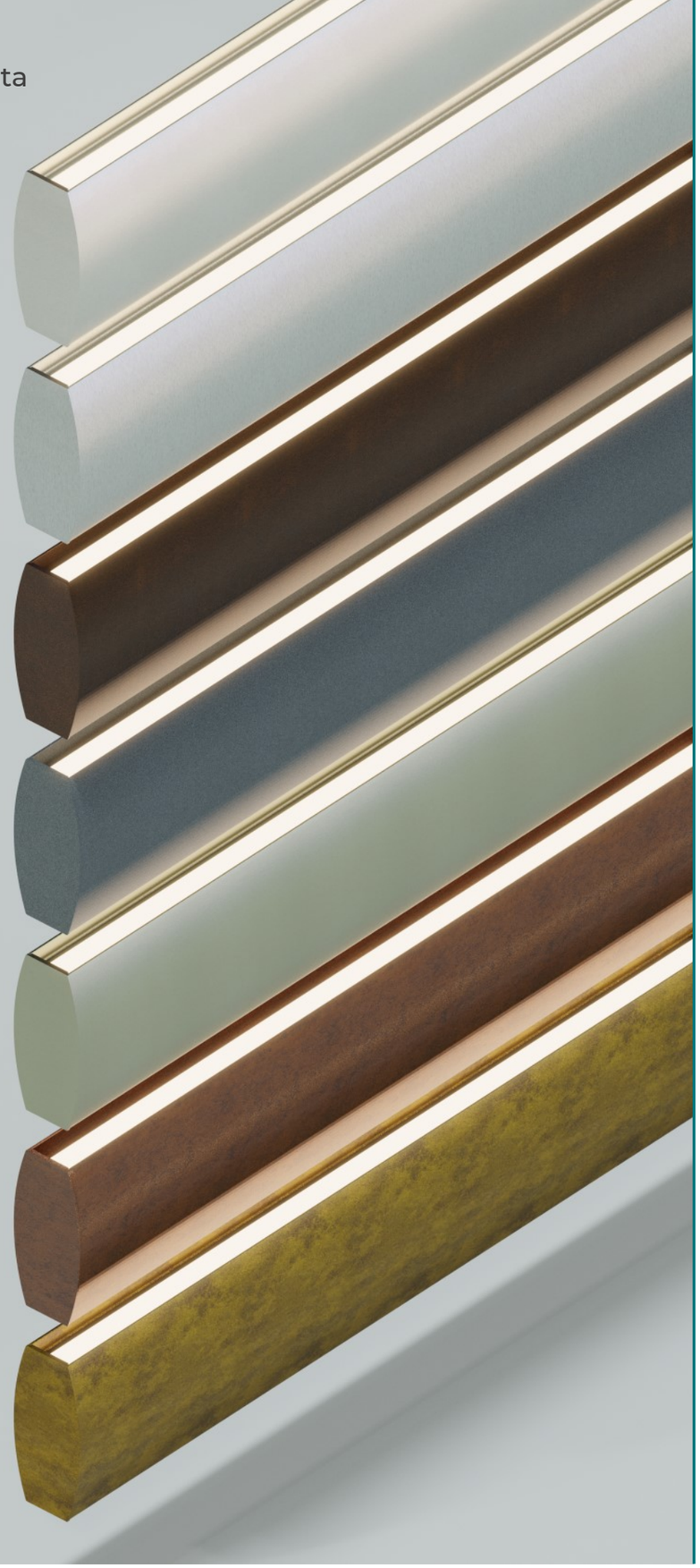

TINTE SPECIALI A RICHIESTA (Minimo 6 metri)	
MCLED0265VBR200	Profilo verniciato Bianco di Rialto - Lunghezza 2 m
MCLED0265VBR300	Profilo verniciato Bianco di Rialto - Lunghezza 3 m
MCLED0265VBR600	Profilo verniciato Bianco di Rialto - Lunghezza 6 m
MCLED0265VAC200	Profilo verniciato Acciaio Chiaro - Lunghezza 2 m
MCLED0265VAC300	Profilo verniciato Acciaio Chiaro - Lunghezza 3 m
MCLED0265VAC600	Profilo verniciato Acciaio Chiaro - Lunghezza 6 m
MCLED0265VCM200	Profilo verniciato Corten Medievale - Lunghezza 2 m
MCLED0265VCM300	Profilo verniciato Corten Medievale - Lunghezza 3 m
MCLED0265VCM600	Profilo verniciato Corten Medievale - Lunghezza 6 m
MCLED0265VGM200	Profilo verniciato Grigio Mercurio - Lunghezza 2 m
MCLED0265VGM300	Profilo verniciato Grigio Mercurio - Lunghezza 3 m
MCLED0265VGM600	Profilo verniciato Grigio Mercurio - Lunghezza 6 m
MCLED0265VLV200	Profilo verniciato Laguna Veneziana - Lunghezza 2 m
MCLED0265VLV300	Profilo verniciato Laguna Veneziana - Lunghezza 3 m
MCLED0265VLV600	Profilo verniciato Laguna Veneziana - Lunghezza 6 m
MCLED0265VRS200	Profilo verniciato Rame Scuro - Lunghezza 2 m
MCLED0265VRS300	Profilo verniciato Rame Scuro - Lunghezza 3 m
MCLED0265VRS600	Profilo verniciato Rame Scuro - Lunghezza 6 m
MCLED0265VVD200	Profilo verniciato Vetro Dorato - Lunghezza 2 m
MCLED0265VVD300	Profilo verniciato Vetro Dorato - Lunghezza 3 m
MCLED0265VVD600	Profilo verniciato Vetro Dorato - Lunghezza 6 m

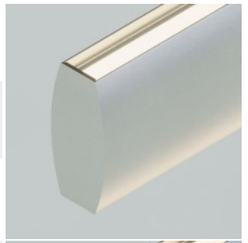

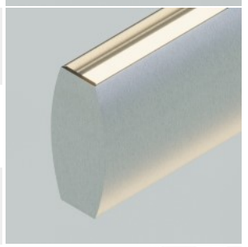

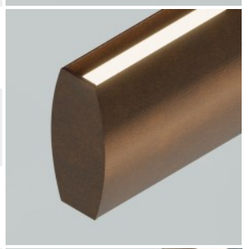

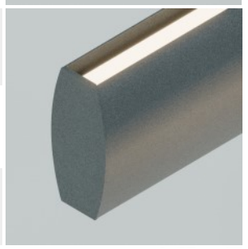

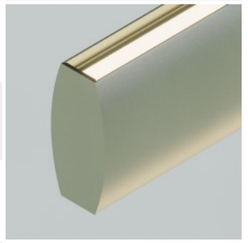

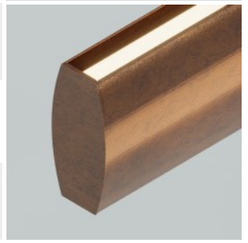

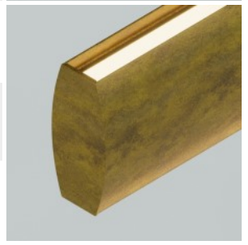

MCLED0270

datasheet

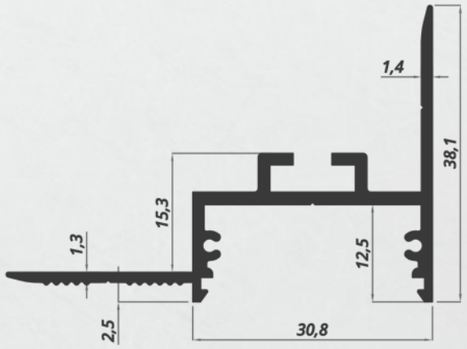

Consigliato l'utilizzo con
strip LED fino a 35 W/m

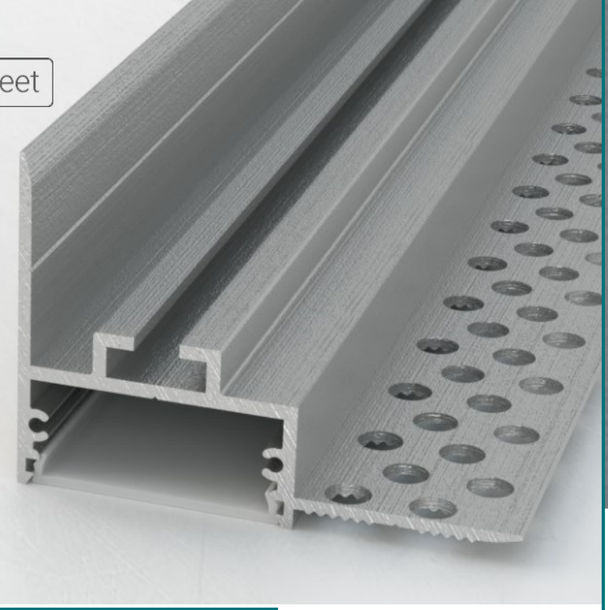

CODICE	DESCRIZIONE ARTICOLO
MCLED0270GR200 MCLED0270GRT200	Profilo grezzo - Lunghezza 2 m (versione "T" con fori tranciati)
MCLED0270GR300 MCLED0270GRT300	Profilo grezzo - Lunghezza 3 m (versione "T" con fori tranciati)
MCLED0270GR600 MCLED0270GRT600	Profilo grezzo - Lunghezza 6 m (versione "T" con fori tranciati)
MCLED0270AR200 MCLED0270ART200	Profilo anodizzato argento - Lunghezza 2 m (versione "T" con fori tranciati)
MCLED0270AR300 MCLED0270ART300	Profilo anodizzato argento - Lunghezza 3 m (versione "T" con fori tranciati)
MCLED0270AR600 MCLED0270ART600	Profilo anodizzato argento - Lunghezza 6 m (versione "T" con fori tranciati)
MCLED0270VB200 MCLED0270VBT200	Profilo verniciato bianco - Lunghezza 2 m (versione "T" con fori tranciati)
MCLED0270VB300 MCLED0270VBT300	Profilo verniciato bianco - Lunghezza 3 m (versione "T" con fori tranciati)
MCLED0270VB600 MCLED0270VBT600	Profilo verniciato bianco - Lunghezza 6 m (versione "T" con fori tranciati)

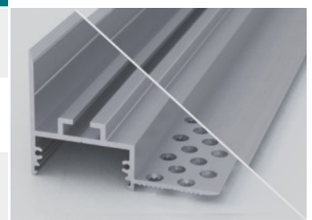

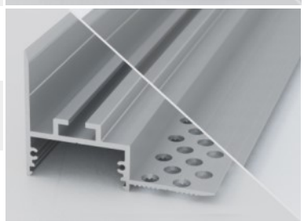

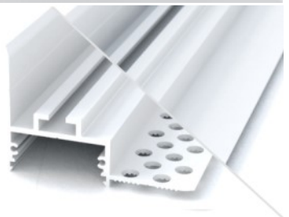

TIPOLOGIE COPERTURE	
MCLED0200TRPR2	Copertura piana - Lunghezza 2 m - Prismata trasp.
MCLED0200TRPR3	Copertura piana - Lunghezza 3 m - Prismata trasp.
MCLED0200TRPR6	Copertura piana - Lunghezza 6 m - Prismata trasp.
MCLED0200OP	Copertura piana - Lunghezza 2 m - Polic. opalino
MCLED0200OP3	Copertura piana - Lunghezza 3 m - Polic. opalino
MCLED0200OP6	Copertura piana - Lunghezza 6 m - Polic. opalino
MCLED0200PMFR32	Copertura piana - Lunghezza 2 m - PMMA opalino
MCLED0200PMFR33	Copertura piana - Lunghezza 3 m - PMMA opalino
MCLED0200PMFR36	Copertura piana - Lunghezza 6 m - PMMA opalino

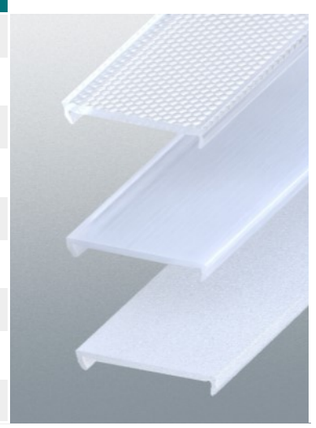

INSTALLAZIONE CON
LUCE RETROCESSA

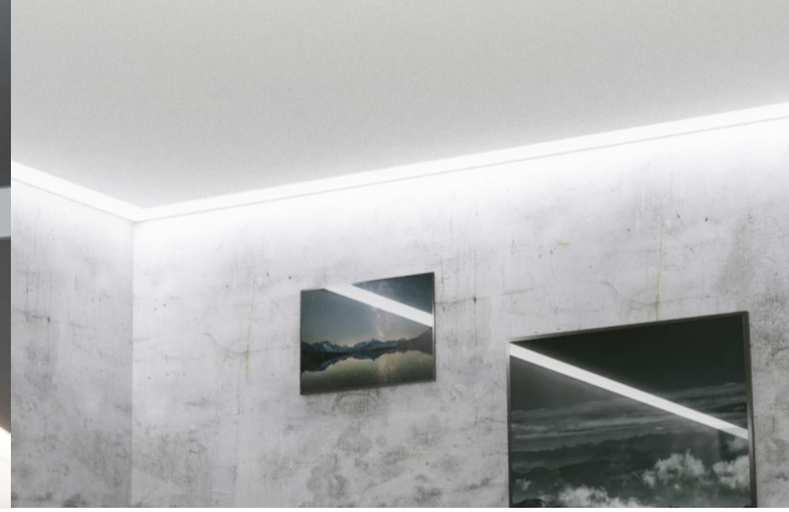

CODICE	DESCRIZIONE ARTICOLO
MCLED0200PMFRN2	Copertura piana - Lunghezza 2 m - PMMA nero
MCLED0200PMFRN3	Copertura piana - Lunghezza 3 m - PMMA nero
MCLED0200PMFRN6	Copertura piana - Lunghezza 6 m - PMMA nero
MCLED0270ZKIT5 (Ox. argento)	Kit tappi ossidati per copertura MCLED200 n.2 Tappo chiusi + n.1 con foro
MCLED0270ZKIT5B (vern. bianchi)	Kit tappi verniciati bianchi per copertura MCLED200 n.2 Tappo chiusi + n.1 con foro

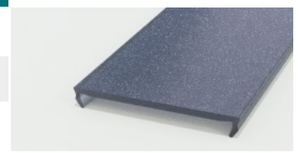

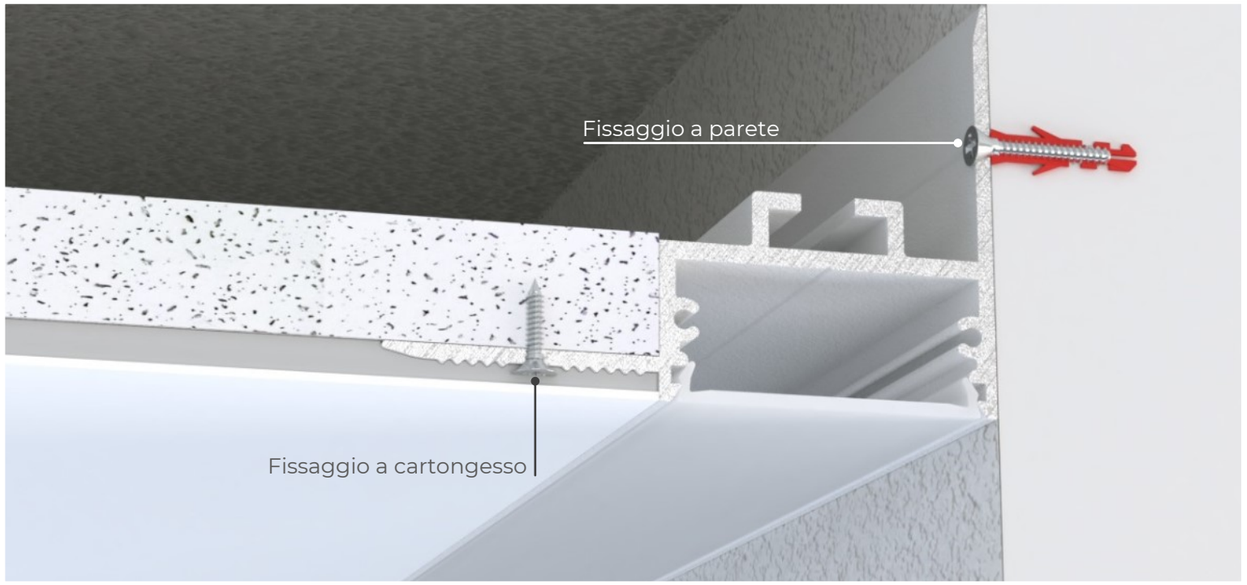

MCLED0271

datasheet

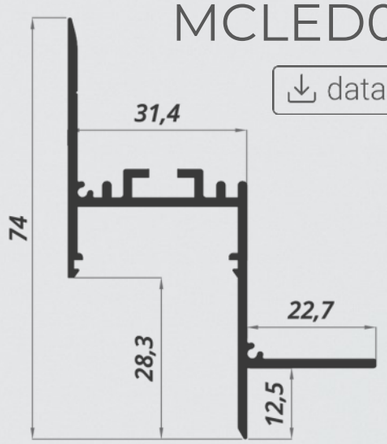

Consigliato l'utilizzo con
strip LED fino a 35 W/m

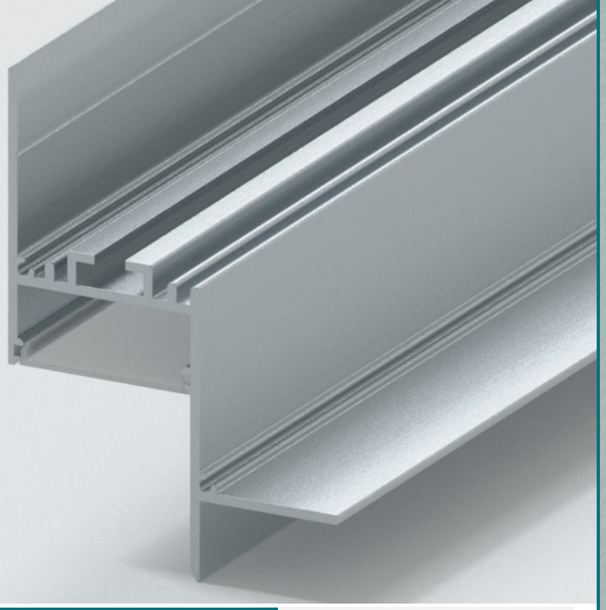

CODICE	DESCRIZIONE ARTICOLO
MCLED0271GR200	Profilo grezzo - Lunghezza 2 m
MCLED0271GR300	Profilo grezzo - Lunghezza 3 m
MCLED0271GR600	Profilo grezzo - Lunghezza 6 m
MCLED0271VB200	Profilo verniciato bianco - Lunghezza 2 m
MCLED0271VB300	Profilo verniciato bianco - Lunghezza 3 m
MCLED0271VB600	Profilo verniciato bianco - Lunghezza 6 m

CODICE	DESCRIZIONE ARTICOLO	
MCLED0250Z8	Giunto lineare in alluminio - dim. 40 x 10,7 x 3 mm comprensivo di n.2 grani M4x6 Compatibile con profili : MCLED0220 / 250 / 270 / 271 / 280 / 290 / 291 / 580	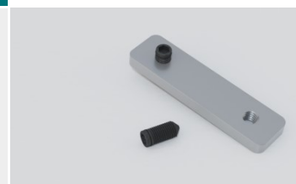
MCLED0250Z9	Giunto angolare in alluminio dim. 40 x 40 x 3 mm comprensivo di n.4 grani M4x6 Compatibile con profili : MCLED0220 / 250 / 270 / 271 / 280 / 580	
MCLED0271ZKIT5 (Ox. argento) MCLED0271ZKIT5B (bianchi)	Kit tappi ossidati per copertura MCLED271 n.2 Tappo chiusi + n.4 viti	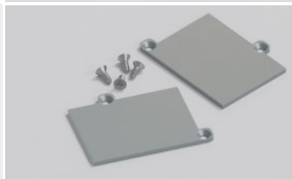

TIPOLOGIE COPERTURE	
MCLED0200TRPR2	Copertura piana - Lunghezza 2 m - Prismata trasp.
MCLED0200TRPR3	Copertura piana - Lunghezza 3 m - Prismata trasp.
MCLED0200TRPR6	Copertura piana - Lunghezza 6 m - Prismata trasp.
MCLED0200OP	Copertura piana - Lunghezza 2 m - Polic. opalino
MCLED0200OP3	Copertura piana - Lunghezza 3 m - Polic. opalino
MCLED0200OP6	Copertura piana - Lunghezza 6 m - Polic. opalino
MCLED0200PMFR32	Copertura piana - Lunghezza 2 m - PMMA opalino
MCLED0200PMFR33	Copertura piana - Lunghezza 3 m - PMMA opalino
MCLED0200PMFR36	Copertura piana - Lunghezza 6 m - PMMA opalino
MCLED0203OP	Copertura con alette lunghe - Lunghezza 2 m - Polic. opalino
MCLED0203OP3	Copertura con alette lunghe - Lunghezza 3 m - Polic. opalino
MCLED0203OP6	Copertura con alette lunghe - Lunghezza 6 m - Polic. opalino
MCLED0203PMFR32	Copertura con alette lunghe - Lunghezza 2 m - PMMA opalino
MCLED0203PMFR33	Copertura con alette lunghe - Lunghezza 3 m - PMMA opalino
MCLED0203PMFR36	Copertura con alette lunghe - Lunghezza 6 m - PMMA opalino

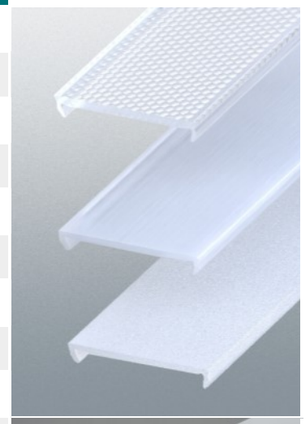

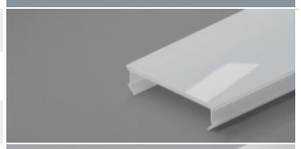

MCLED0280

datasheet

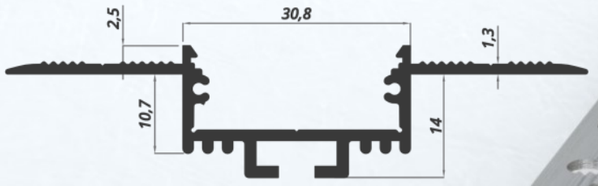

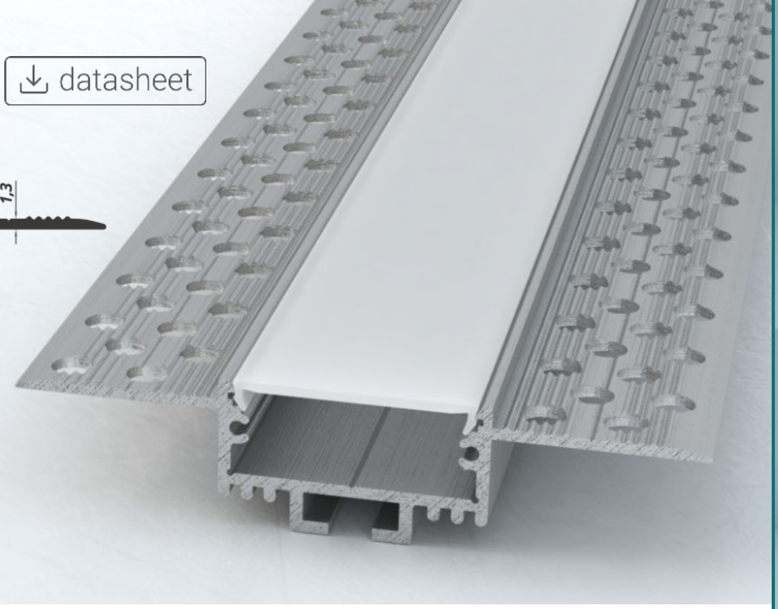

Consigliato l'utilizzo con
strip LED fino a 35 W/m

CODICE	DESCRIZIONE ARTICOLO
MCLED0280GR200 MCLED0280GRT200	Profilo grezzo - Lunghezza 2 m (versione "T" con fori tranciati)
MCLED0280GR300 MCLED0280GRT300	Profilo grezzo - Lunghezza 3 m (versione "T" con fori tranciati)
MCLED0280GR600 MCLED0280GRT600	Profilo grezzo - Lunghezza 6 m (versione "T" con fori tranciati)
MCLED0280AR200 MCLED0280ART200	Profilo anodizzato argento - Lunghezza 2 m (versione "T" con fori tranciati)
MCLED0280AR300 MCLED0280ART300	Profilo anodizzato argento - Lunghezza 3 m (versione "T" con fori tranciati)
MCLED0280AR600 MCLED0280ART600	Profilo anodizzato argento - Lunghezza 6 m (versione "T" con fori tranciati)
MCLED0280VB200 MCLED0280VBT200	Profilo verniciato bianco - Lunghezza 2 m (versione "T" con fori tranciati)
MCLED0280VB300 MCLED0280VBT300	Profilo verniciato bianco - Lunghezza 3 m (versione "T" con fori tranciati)
MCLED0280VB600 MCLED0280VBT600	Profilo verniciato bianco - Lunghezza 6 m (versione "T" con fori tranciati)

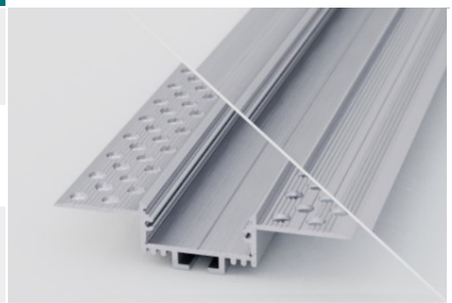

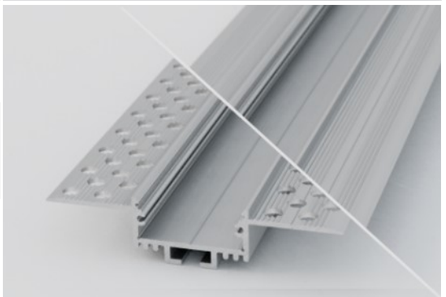

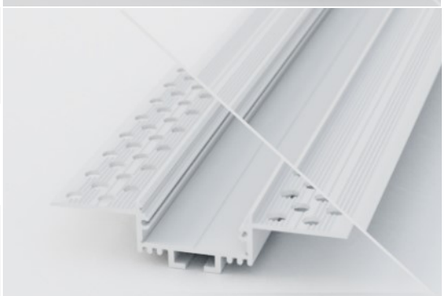

TIPOLOGIE COPERTURE	
MCLED0200TRPR2	Copertura piana - Lunghezza 2 m - Prismata trasp.
MCLED0200TRPR3	Copertura piana - Lunghezza 3 m - Prismata trasp.
MCLED0200TRPR6	Copertura piana - Lunghezza 6 m - Prismata trasp.
MCLED0200OP	Copertura piana - Lunghezza 2 m - Polic. opalino
MCLED0200OP3	Copertura piana - Lunghezza 3 m - Polic. opalino
MCLED0200OP6	Copertura piana - Lunghezza 6 m - Polic. opalino
MCLED0200PMFR32	Copertura piana - Lunghezza 2 m - PMMA opalino
MCLED0200PMFR33	Copertura piana - Lunghezza 3 m - PMMA opalino
MCLED0200PMFR36	Copertura piana - Lunghezza 6 m - PMMA opalino
MCLED0200PMFRN2	Copertura piana - Lunghezza 2 m - PMMA nero
MCLED0200PMFRN3	Copertura piana - Lunghezza 3 m - PMMA nero
MCLED0200PMFRN6	Copertura piana - Lunghezza 6 m - PMMA nero
MCLED0202PMFR32	Copertura alta - Lunghezza 2 m - PMMA opalino
MCLED0202PMFR33	Copertura alta - Lunghezza 3 m - PMMA opalino
MCLED0202PMFR36	Copertura alta - Lunghezza 6 m - PMMA opalino

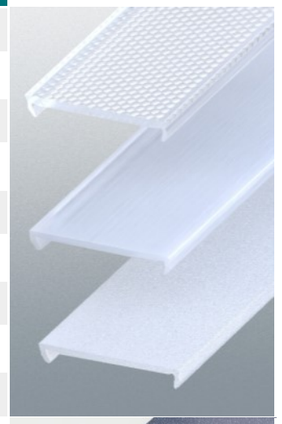

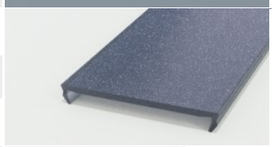

TIPOLOGIE TAPPI		
CODICE	DESCRIZIONE ARTICOLO	
MCLED0230ZKIT5 (Ox. argento) MCLED0230ZKIT5B (vern. bianchi) MCLED0230ZKIT5N (vern. neri)	Kit tappi ossidati/verniciati per copertura MCLED200 n.2 Tappi chiusi + n.1 con foro (Utilizzabili con profili MCLED0280 e MCLED0230)	
MCLED0230ZKIT6 (Ox. argento) MCLED0230ZKIT6B (vern. bianchi) MCLED0230ZKIT6N (vern. neri)	Kit tappi ossidati/verniciati per copertura MCLED202 n.2 Tappi chiusi + n.1 con foro (Utilizzabili con profili MCLED0280 e MCLED0230)	

CODICE	DESCRIZIONE ARTICOLO	
MCLED0250Z8	Giunto lineare in alluminio - dim. 40 x 10,7 x 3 mm comprensivo di n.2 grani M4x6 Compatibile con profili : MCLED0220 / 250 / 270 / 271 / 280 / 290 / 291 / 580	
MCLED0250Z9	Giunto angolare in alluminio dim. 40 x 40 x 3 mm comprensivo di n.4 grani M4x6 Compatibile con profili : MCLED0220 / 250 / 270 / 271 / 280 / 580	

CODICE	DESCRIZIONE ARTICOLO	
MCLED0261GR200 MCLED0261GR400	Profilo grezzo - Lunghezza 2 m Profilo grezzo - Lunghezza 4 m	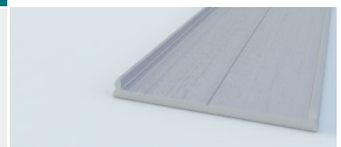
MCLED0261AR200	Profilo anodizzato argento - Lunghezza 2 m	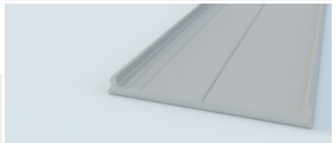
MCLED0261AR400	Profilo anodizzato argento - Lunghezza 4 m	
MCLED0261VB200	Profilo verniciato bianco - Lunghezza 2 m	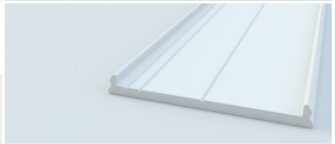
MCLED0261VB400	Profilo verniciato bianco - Lunghezza 4 m	
MCLED0261VN200	Profilo verniciato nero - Lunghezza 2 m	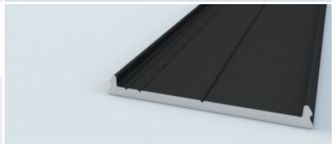
MCLED0261VN400	Profilo verniciato nero - Lunghezza 4 m	

CODICE	DESCRIZIONE ARTICOLO
MCLED0210Z10	Kit composto da: n.1 giunzione angolare in alluminio grezzo n.2 grani a punta M8x8 in acciaio inox

MCLED0281

datasheet

Consigliato l'utilizzo con
strip LED fino a 35 W/m complessivi

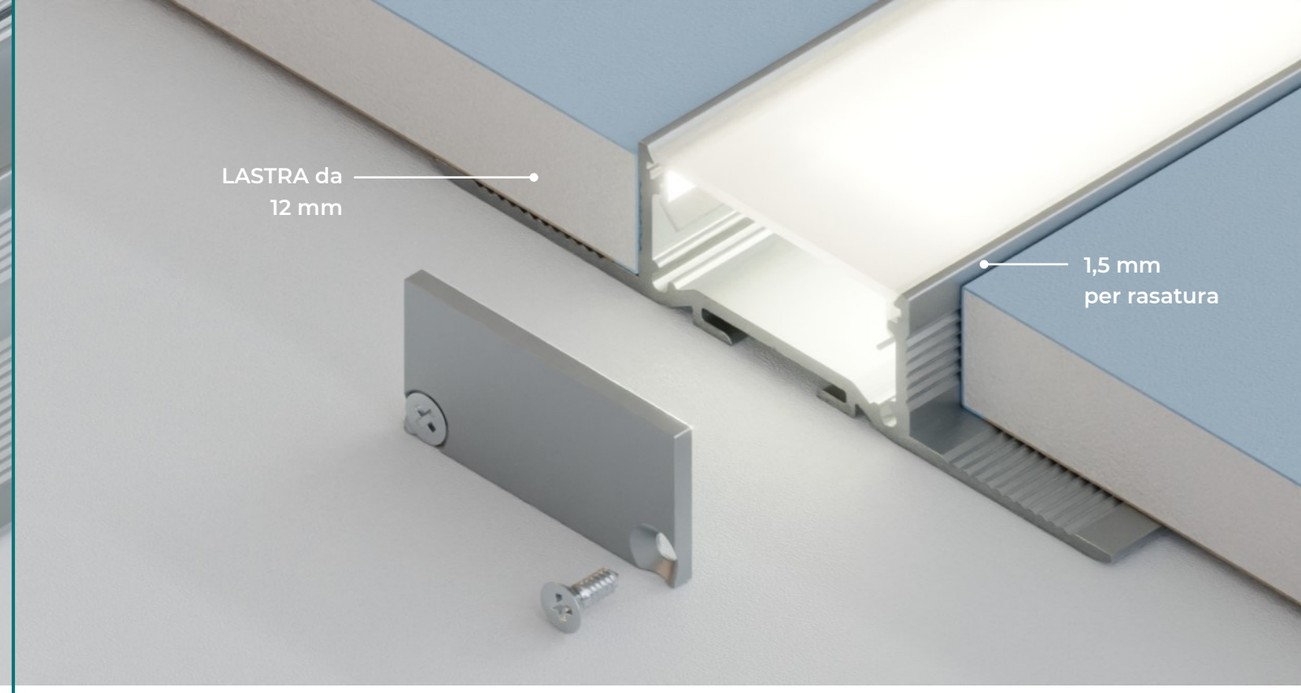

CODICE	DESCRIZIONE ARTICOLO
MCLED0281GR200	Profilo alluminio grezzo - Lunghezza 2 m
MCLED0281GR300	Profilo alluminio grezzo - Lunghezza 3 m
MCLED0281GR600	Profilo alluminio grezzo - Lunghezza 6 m
MCLED0281AR200	Profilo anodizzato argento - Lunghezza 2 m
MCLED0281AR300	Profilo anodizzato argento - Lunghezza 3 m
MCLED0281AR600	Profilo anodizzato argento - Lunghezza 6 m
MCLED0281VB200	Profilo verniciato bianco - Lunghezza 2 m
MCLED0281VB300	Profilo verniciato bianco - Lunghezza 3 m
MCLED0281VB600	Profilo verniciato bianco - Lunghezza 6 m

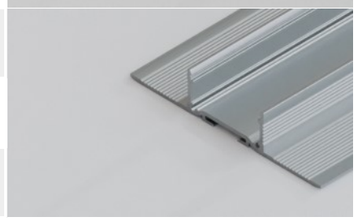

TIPOLOGIE TAPPI	
MCLED0281ZKIT5 (ox. argento)	Kit tappi ossidati argento n.1 tappo chiuso n.1 tappo forato Ø5 mm n.4 viti autofil. 2,2 X6,5 inox (Tappi per cover MCLED0200 e 203)
MCLED0281ZKIT5B (vern. bianchi)	Kit tappi verniciati bianchi n.1 tappo chiuso n.1 tappo forato Ø5 mm n.4 viti autofil. 2,2 X6,5 inox (Tappi per cover MCLED0200 e 203)

TIPOLOGIE COPERTURE	
MCLED0200TRPR2	Copertura piana - Lunghezza 2 m - Prismata trasp.
MCLED0200TRPR3	Copertura piana - Lunghezza 3 m - Prismata trasp.
MCLED0200TRPR6	Copertura piana - Lunghezza 6 m - Prismata trasp.
MCLED0200OP	Copertura piana - Lunghezza 2 m - Polic. opalino
MCLED0200OP3	Copertura piana - Lunghezza 3 m - Polic. opalino
MCLED0200OP6	Copertura piana - Lunghezza 6 m - Polic. opalino
MCLED0200PMFR32	Copertura piana - Lunghezza 2 m - PMMA opalino
MCLED0200PMFR33	Copertura piana - Lunghezza 3 m - PMMA opalino
MCLED0200PMFR36	Copertura piana - Lunghezza 6 m - PMMA opalino
MCLED0203OP	Copertura con alette lunghe - Lunghezza 2 m - Polic. opalino
MCLED0203OP3	Copertura con alette lunghe - Lunghezza 3 m - Polic. opalino
MCLED0203OP6	Copertura con alette lunghe - Lunghezza 6 m - Polic. opalino
MCLED0203PMFR32	Copertura con alette lunghe - Lunghezza 2 m - PMMA opalino
MCLED0203PMFR33	Copertura con alette lunghe - Lunghezza 3 m - PMMA opalino
MCLED0203PMFR36	Copertura con alette lunghe - Lunghezza 6 m - PMMA opalino
MCLED0200PMFRN2	Copertura piana - Lunghezza 2 m - PMMA nero
MCLED0200PMFRN3	Copertura piana - Lunghezza 3 m - PMMA nero
MCLED0200PMFRN6	Copertura piana - Lunghezza 6 m - PMMA nero
MCLED0202PMFR32	Copertura alta - Lunghezza 2 m - PMMA opalino
MCLED0202PMFR33	Copertura alta - Lunghezza 3 m - PMMA opalino
MCLED0202PMFR36	Copertura alta - Lunghezza 6 m - PMMA opalino

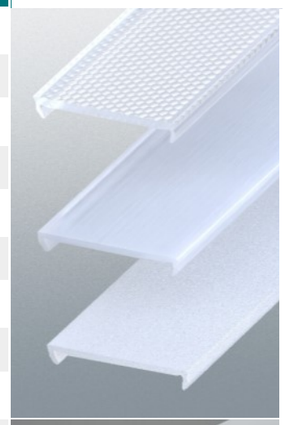

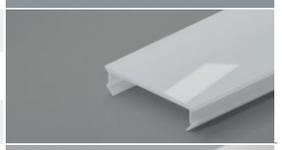

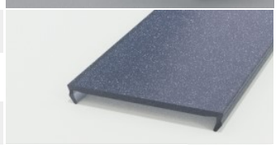

MCLED0290

datasheet

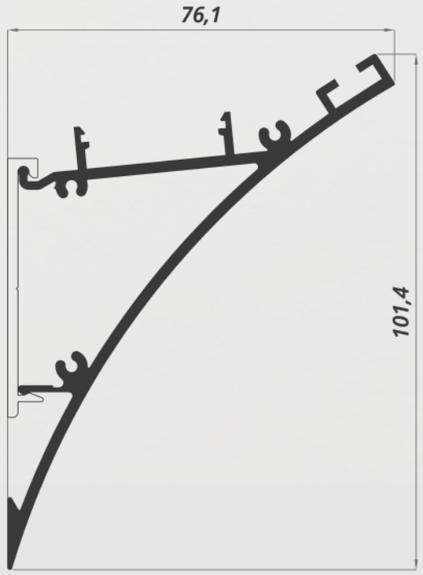

Consigliato l'utilizzo con
strip LED fino a 35 W/m

CODICE	DESCRIZIONE ARTICOLO
MCLED0290VA200	Profilo verniciato argento - Lunghezza 2 m
MCLED0290VA300	Profilo verniciato argento - Lunghezza 3 m
MCLED0290VA600	Profilo verniciato argento - Lunghezza 6 m
MCLED0290VB200	Profilo verniciato bianco - Lunghezza 2 m
MCLED0290VB300	Profilo verniciato bianco - Lunghezza 3 m
MCLED0290VB600	Profilo verniciato bianco - Lunghezza 6 m
MCLED0290VN200	Profilo verniciato nero - Lunghezza 2 m
MCLED0290VN300	Profilo verniciato nero - Lunghezza 3 m
MCLED0290VN600	Profilo verniciato nero - Lunghezza 6 m

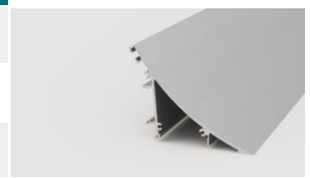

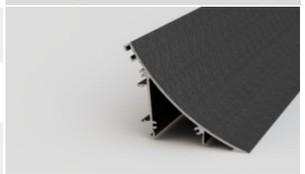

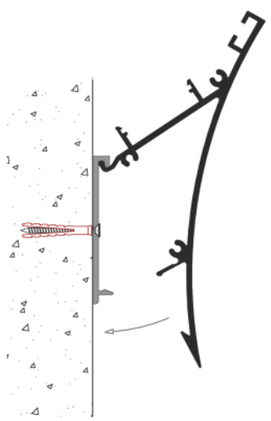

FISSAGGIO A SCATTO
su basetta MCLED0295

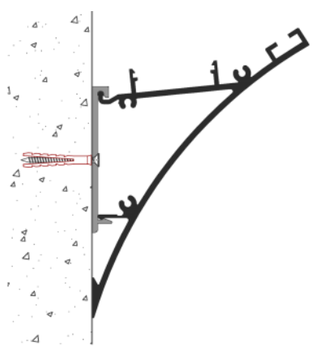

TIPOLOGIE COPERTURE	
MCLED0200TRPR2	Copertura piana - Lunghezza 2 m - Prismata trasp.
MCLED0200TRPR3	Copertura piana - Lunghezza 3 m - Prismata trasp.
MCLED0200TRPR6	Copertura piana - Lunghezza 6 m - Prismata trasp.
MCLED0200OP	Copertura piana - Lunghezza 2 m - Polic. opalino
MCLED0200OP3	Copertura piana - Lunghezza 3 m - Polic. opalino
MCLED0200OP6	Copertura piana - Lunghezza 6 m - Polic. opalino
MCLED0200PMFR32	Copertura piana - Lunghezza 2 m - PMMA opalino
MCLED0200PMFR33	Copertura piana - Lunghezza 3 m - PMMA opalino
MCLED0200PMFR36	Copertura piana - Lunghezza 6 m - PMMA opalino
MCLED0202PMFR32	Copertura piana - Lunghezza 2 m - PMMA opalino
MCLED0202PMFR33	Copertura piana - Lunghezza 3 m - PMMA opalino
MCLED0202PMFR36	Copertura piana - Lunghezza 6 m - PMMA opalino
MCLED0203OP	Copertura con alette lunghe - Lunghezza 2 m - Polic. opalino
MCLED0203OP3	Copertura con alette lunghe - Lunghezza 3 m - Polic. opalino
MCLED0203OP6	Copertura con alette lunghe - Lunghezza 6 m - Polic. opalino
MCLED0203PMFR32	Copertura con alette lunghe - Lunghezza 2 m - PMMA opalino
MCLED0203PMFR33	Copertura con alette lunghe - Lunghezza 3 m - PMMA opalino
MCLED0203PMFR36	Copertura con alette lunghe - Lunghezza 6 m - PMMA opalino

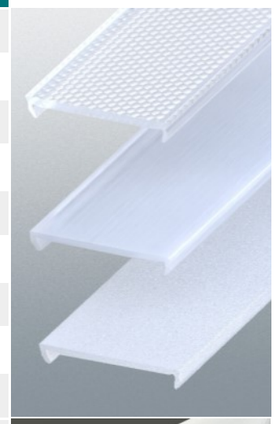

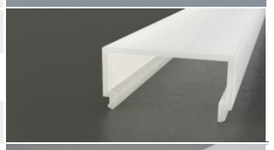

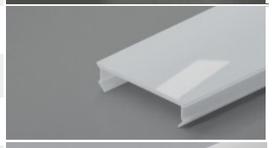

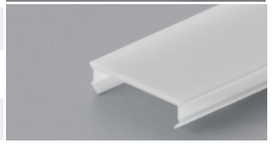

TIPOLOGIE TAPPI		
MCLED0290ZKIT5A (vern. argento)	Kit tappi ossidati per copertura MCLED200 n.2 Tappo chiusi n.4 viti autofil.inox 3 X6,5	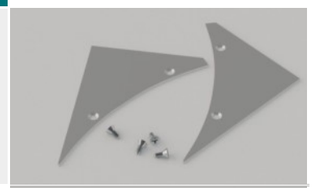
MCLED0290ZKIT5B (vern. bianchi)	Kit tappi verniciati bianchi per copertura MCLED200 n.2 Tappo chiusi n.4 viti autofil.inox 3 X6,5	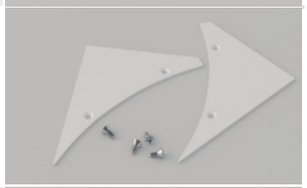
MCLED0290ZKIT5N (vern. neri)	Kit tappi verniciati neri per copertura MCLED200 n.2 Tappo chiusi n.4 viti autofil.inox 3 X6,5 vern. nere	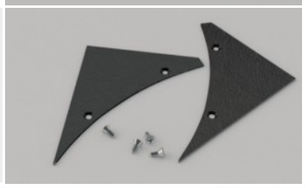

PROFILO BASETTA PER FISSAGGIO		
MCLED0295GR200	Profilo grezzo - Lunghezza 2 m	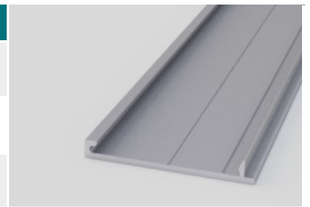
MCLED0295GR300	Profilo grezzo - Lunghezza 3 m	
MCLED0295GR600	Profilo grezzo - Lunghezza 6 m	

CODICE	DESCRIZIONE ARTICOLO	
MCLED0250Z8	Giunto lineare in alluminio - dim. 40 x 10,7 x 3 mm comprensivo di n.2 grani M4x6 Compatibile con profili : MCLED0220 / 250 / 270 / 271 / 280 / 290 / 291 / 580	

MCLED0291

datasheet

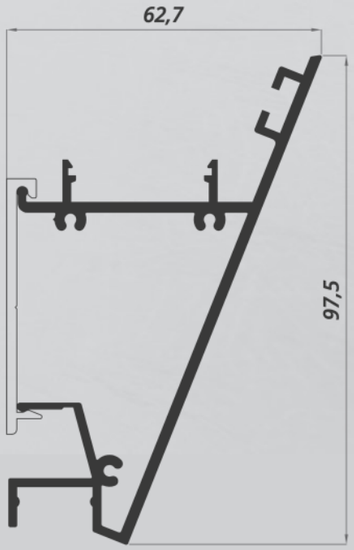

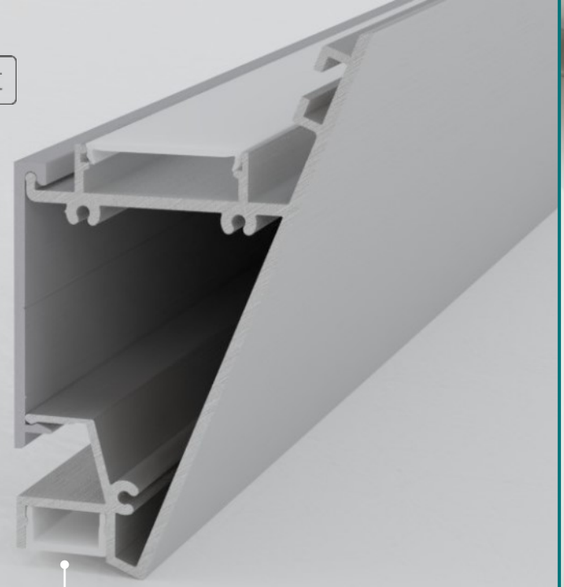

Copertura serie 100

Consigliato l'utilizzo con strip LED
fino a 50 W/m complessivi

CODICE	DESCRIZIONE ARTICOLO
MCLED0291VA200	Profilo verniciato argento - Lunghezza 2 m
MCLED0291VA300	Profilo verniciato argento - Lunghezza 3 m
MCLED0291VA600	Profilo verniciato argento - Lunghezza 6 m
MCLED0291VB200	Profilo verniciato bianco - Lunghezza 2 m
MCLED0291VB300	Profilo verniciato bianco - Lunghezza 3 m
MCLED0291VB600	Profilo verniciato bianco - Lunghezza 6 m
MCLED0291VN200	Profilo verniciato nero - Lunghezza 2 m
MCLED0291VN300	Profilo verniciato nero - Lunghezza 3 m
MCLED0291VN600	Profilo verniciato nero - Lunghezza 6 m

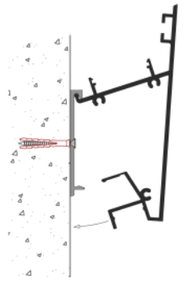

FISSAGGIO A SCATTO
su basetta MCLED0295

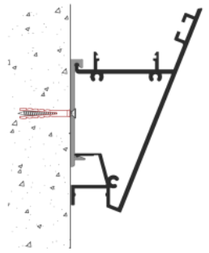

TIPOLOGIE COPERTURE	
MCLED0200TRPR2	Copertura piana - Lunghezza 2 m - Prismata trasp.
MCLED0200TRPR3	Copertura piana - Lunghezza 3 m - Prismata trasp.
MCLED0200TRPR6	Copertura piana - Lunghezza 6 m - Prismata trasp.
MCLED0200OP	Copertura piana - Lunghezza 2 m - Polic. opalino
MCLED0200OP3	Copertura piana - Lunghezza 3 m - Polic. opalino
MCLED0200OP6	Copertura piana - Lunghezza 6 m - Polic. opalino
MCLED0200PMFR32	Copertura piana - Lunghezza 2 m - PMMA opalino
MCLED0200PMFR33	Copertura piana - Lunghezza 3 m - PMMA opalino
MCLED0200PMFR36	Copertura piana - Lunghezza 6 m - PMMA opalino
MCLED0203OP	Copertura con alette lunghe - Lunghezza 2 m - Polic. opalino
MCLED0203OP3	Copertura con alette lunghe - Lunghezza 3 m - Polic. opalino
MCLED0203OP6	Copertura con alette lunghe - Lunghezza 6 m - Polic. opalino
MCLED0203PMFR32	Copertura con alette lunghe - Lunghezza 2 m - PMMA opalino
MCLED0203PMFR33	Copertura con alette lunghe - Lunghezza 3 m - PMMA opalino
MCLED0203PMFR36	Copertura con alette lunghe - Lunghezza 6 m - PMMA opalino

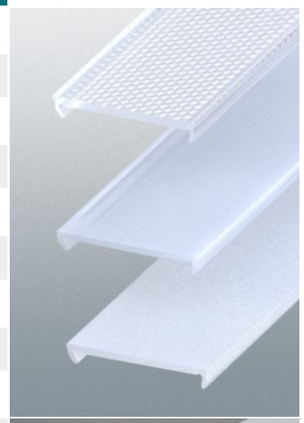

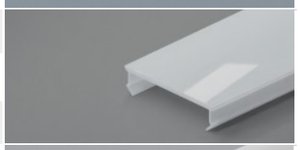

TIPOLOGIE COPERTURE	
MCLED0100OP	Copertura piana - Lunghezza 2 m - Policarbonato opalino
MCLED0100OP3	Copertura piana - Lunghezza 3 m - Policarbonato opalino
MCLED0100OP6	Copertura piana - Lunghezza 6 m - Policarbonato opalino
MCLED0100TR	Copertura piana - Lunghezza 2 m - Polic. trasparente
MCLED0100TR3	Copertura piana - Lunghezza 3 m - Polic.trasparente
MCLED0100TR6	Copertura piana - Lunghezza 6 m - Polic. trasparente
MCLED0100PMFR32	Copertura piana - Lunghezza 2 m - PMMA opalino
MCLED0100PMFR33	Copertura piana - Lunghezza 3 m - PMMA opalino
MCLED0100PMFR36	Copertura piana - Lunghezza 6 m - PMMA opalino
MCLED0100TRPR	Copertura piana - Lunghezza 2 m - Prismata trasparente
MCLED0100TRPR	Copertura piana - Lunghezza 3 m - Prismata trasparente
MCLED0100TRPR	Copertura piana - Lunghezza 6 m - Prismata trasparente
MCLED0100PMFRN2	Copertura piana - Lunghezza 2 m - PMMA nero
MCLED0100PMFRN3	Copertura piana - Lunghezza 3 m - PMMA nero
MCLED0100PMFRN6	Copertura piana - Lunghezza 6 m - PMMA nero

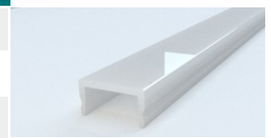

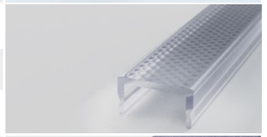

TIPOLOGIE TAPPI	
MCLED0291ZKIT5A (vern. argento)	Kit tappi verniciati argento n.2 Tappo chiusi n.4 viti autofil.inox 3 X6,5
MCLED0291ZKIT5B (vern. bianchi)	Kit tappi verniciati bianchi n.2 Tappo chiusi n.4 viti autofil.inox 3 X6,5
MCLED0291ZKIT5N (vern. neri)	Kit tappi verniciati neri n.2 Tappo chiusi n.4 viti autofil.inox 3 X6,5 vern. nere

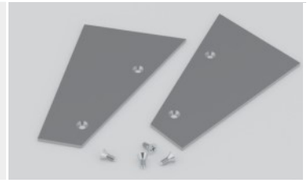

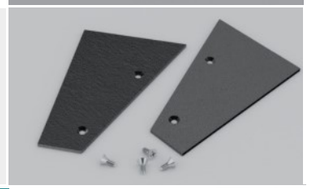

PROFILO BASETTA PER FISSAGGIO	
MCLED0295GR200	Profilo grezzo - Lunghezza 2 m
MCLED0295GR300	Profilo grezzo - Lunghezza 3 m
MCLED0295GR600	Profilo grezzo - Lunghezza 6 m

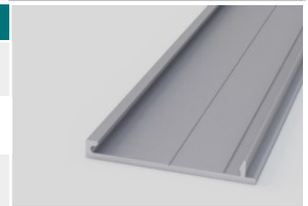

CODICE	DESCRIZIONE ARTICOLO
MCLED0250Z8	Giunto lineare in alluminio - dim. 40 x 10,7 x 3 mm comprensivo di n.2 grani M4x6 Compatibile con profili : MCLED0220 / 250 / 270 / 271 / 280 / 290 / 291 / 580

MCLED0292

datasheet

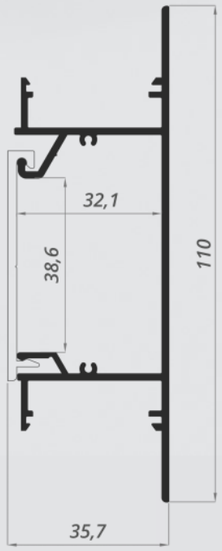

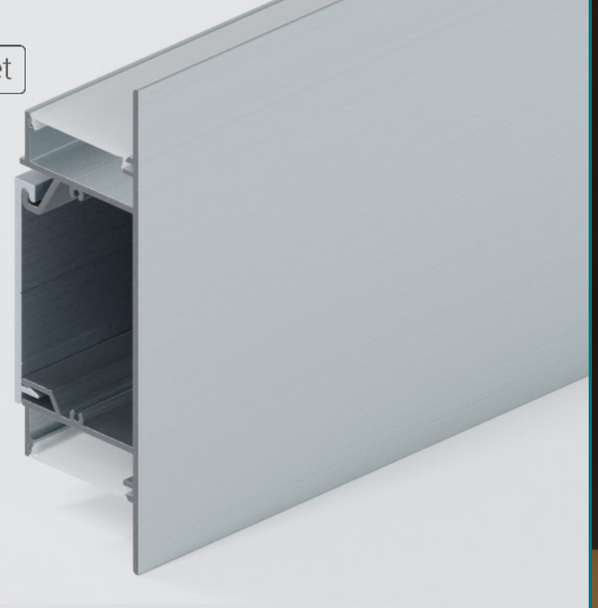

Consigliato l'utilizzo con strip LED
fino a 50 W/m complessivi

CODICE	DESCRIZIONE ARTICOLO
MCLED0292VA200	Profilo verniciato argento - Lunghezza 2 m
MCLED0292VA300	Profilo verniciato argento - Lunghezza 3 m
MCLED0292VA600	Profilo verniciato argento - Lunghezza 6 m
MCLED0292VB200	Profilo verniciato bianco - Lunghezza 2 m
MCLED0292VB300	Profilo verniciato bianco - Lunghezza 3 m
MCLED0292VB600	Profilo verniciato bianco - Lunghezza 6 m
MCLED0292VN200	Profilo verniciato nero - Lunghezza 2 m
MCLED0292VN300	Profilo verniciato nero - Lunghezza 3 m
MCLED0292VN600	Profilo verniciato nero - Lunghezza 6 m

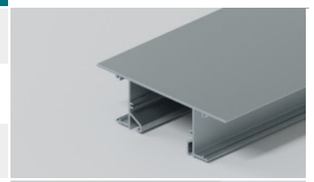

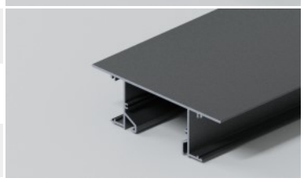

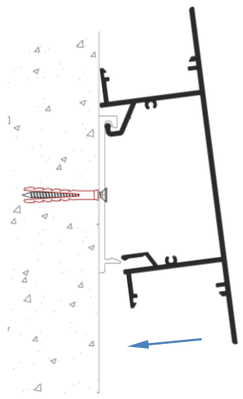

FISSAGGIO A SCATTO
su basetta MCLED0295

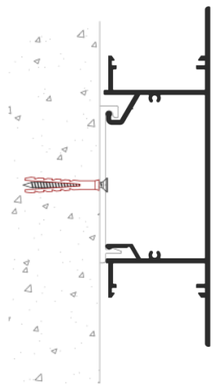

TIPOLOGIE COPERTURE	
MCLED0200TRPR2	Copertura piana - Lunghezza 2 m - Prismata trasp.
MCLED0200TRPR3	Copertura piana - Lunghezza 3 m - Prismata trasp.
MCLED0200TRPR6	Copertura piana - Lunghezza 6 m - Prismata trasp.
MCLED0200OP	Copertura piana - Lunghezza 2 m - Polic. opalino
MCLED0200OP3	Copertura piana - Lunghezza 3 m - Polic. opalino
MCLED0200OP6	Copertura piana - Lunghezza 6 m - Polic. opalino
MCLED0200PMFR32	Copertura piana - Lunghezza 2 m - PMMA opalino
MCLED0200PMFR33	Copertura piana - Lunghezza 3 m - PMMA opalino
MCLED0200PMFR36	Copertura piana - Lunghezza 6 m - PMMA opalino
MCLED0202PMFR32	Copertura piana - Lunghezza 2 m - PMMA opalino
MCLED0202PMFR33	Copertura piana - Lunghezza 3 m - PMMA opalino
MCLED0202PMFR36	Copertura piana - Lunghezza 6 m - PMMA opalino
MCLED0203OP	Copertura con alette lunghe - Lunghezza 2 m - Polic. opalino
MCLED0203OP3	Copertura con alette lunghe - Lunghezza 3 m - Polic. opalino
MCLED0203OP6	Copertura con alette lunghe - Lunghezza 6 m - Polic. opalino
MCLED0203PMFR32	Copertura con alette lunghe - Lunghezza 2 m - PMMA opalino
MCLED0203PMFR33	Copertura con alette lunghe - Lunghezza 3 m - PMMA opalino
MCLED0203PMFR36	Copertura con alette lunghe - Lunghezza 6 m - PMMA opalino

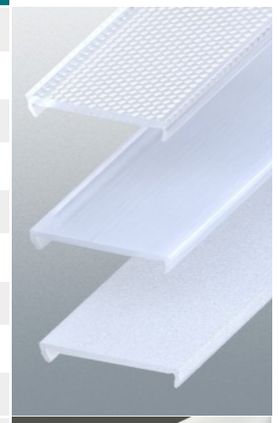

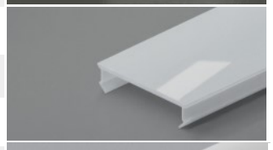

TIPOLOGIE TAPPI		
MCLED0292ZKIT5A (vern. argento)	Kit tappi verniciati argento n.2 Tappo chiusi n.4 viti autofil. 2,2 X9,5 inox	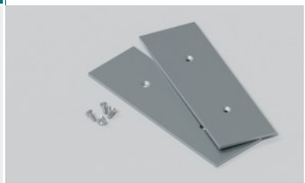
MCLED0292ZKIT5B (vern. bianchi)	Kit tappi verniciati bianchi n.2 Tappo chiusi n.4 viti autofil. 2,2 X9,5 inox	
MCLED0292ZKIT5N (vern. neri)	Kit tappi verniciati neri n.2 Tappo chiusi n.4 viti autofil. 2,2 X9,5 vern. Nere	

PROFILO BASETTA PER FISSAGGIO		
MCLED0295GR200	Profilo grezzo - Lunghezza 2 m	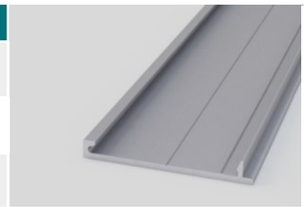
MCLED0295GR300	Profilo grezzo - Lunghezza 3 m	
MCLED0295GR600	Profilo grezzo - Lunghezza 6 m	

MCLED0510

datasheet

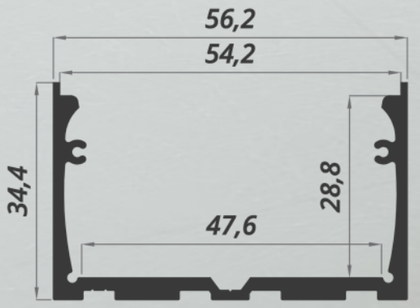

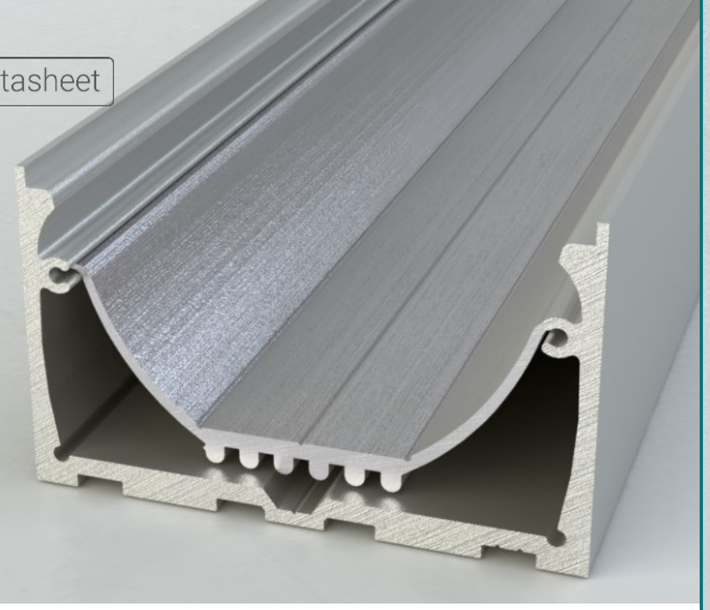

Consigliato l'utilizzo con
strip LED fino a 50 W/m

CODICE	DESCRIZIONE ARTICOLO
MCLED0510AR200	Profilo anodizzato argento - Lunghezza 2 m
MCLED0510AR300	Profilo anodizzato argento - Lunghezza 3 m
MCLED0510AR600	Profilo anodizzato argento - Lunghezza 6 m
MCLED0510VB200	Profilo verniciato bianco - Lunghezza 2 m
MCLED0510VB300	Profilo verniciato bianco - Lunghezza 3 m
MCLED0510VB600	Profilo verniciato bianco - Lunghezza 6 m
MCLED0510VN200	Profilo verniciato nero - Lunghezza 2 m
MCLED0510VN300	Profilo verniciato nero - Lunghezza 3 m
MCLED0510VN600	Profilo verniciato nero - Lunghezza 6 m

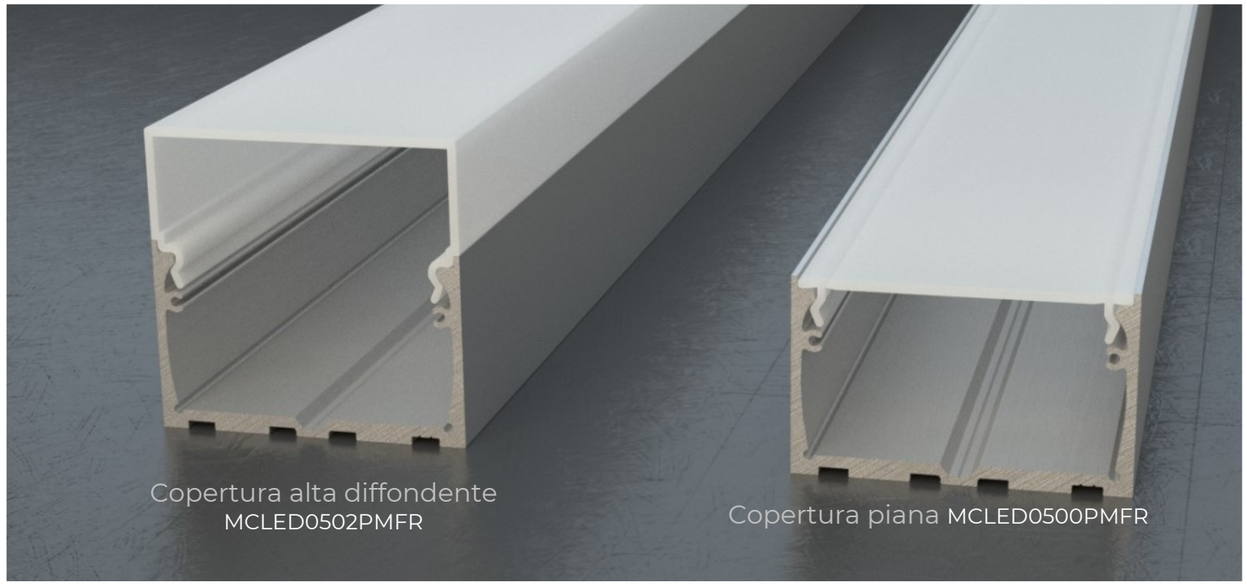

Copertura alta diffondente
MCLED0502PMFR

Copertura piana MCLED0500PMFR

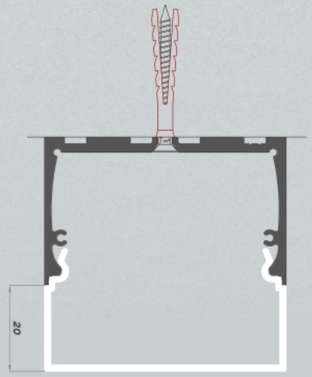

Copertura
MCLED0502

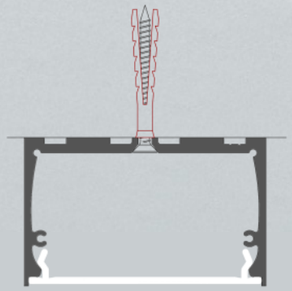

Copertura
MCLED0500

TIPOLOGIE COPERTURE	
MCLED0500TR	Copertura piana - Lunghezza 2 m - Polic. trasparente
MCLED0500TR3	Copertura piana - Lunghezza 3 m - Polic. trasparente
MCLED0500TR6	Copertura piana - Lunghezza 6 m - Polic. Trasparente
MCLED0500TRPR	Copertura piana - L. 2 m - Polic. trasparente prismato
MCLED0500TRPR3	Copertura piana - L. 3 m - Polic. trasparente prismato
MCLED0500TRPR6	Copertura piana - L. 6 m - Polic. trasparente prismato
MCLED0500PMFR32	Copertura piana - Lunghezza 2 m - PMMA opalino
MCLED0500PMFR33	Copertura piana - Lunghezza 3 m - PMMA opalino
MCLED0500PMFR36	Copertura piana - Lunghezza 6 m - PMMA opalino
MCLED0500PMFRN2	Copertura piana - Lunghezza 2 m - PMMA nero
MCLED0500PMFRN3	Copertura piana - Lunghezza 3 m - PMMA nero
MCLED0500PMFRN6	Copertura piana - Lunghezza 6 m - PMMA nero
MCLED0502PMFR32	Copertura alta - Lunghezza 2 m - PMMA opalino
MCLED0502PMFR33	Copertura alta - Lunghezza 3 m - PMMA opalino
MCLED0502PMFR36	Copertura alta - Lunghezza 6 m - PMMA opalino

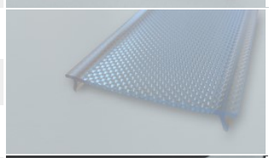

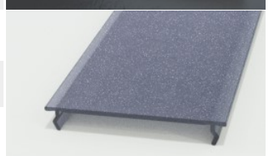

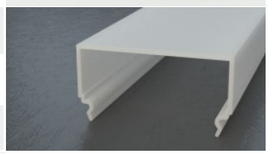

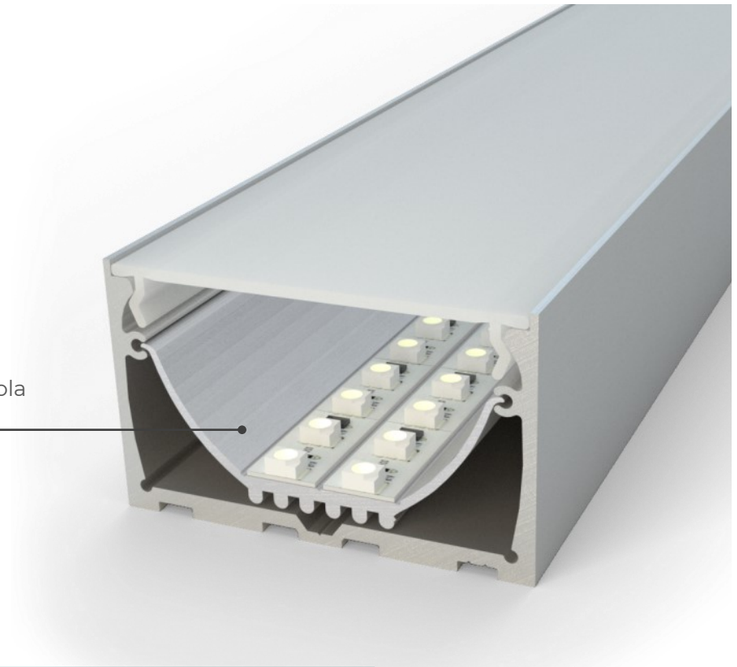

TIPOLOGIE TAPPI		
CODICE	DESCRIZIONE ARTICOLO	
MCLED0510ZKIT5 (ox. arg.) MCLED0510ZKIT5B (bianchi) MCLED0510ZKIT5N (neri)	Kit tappi anodizzati argento o verniciati per copertura MCLED0500 n.2 tappi chiusi + n.1 tappo con foro passacavi + n.4 viti autofil.inox 2,2 X9,5	
MCLED0510ZKIT6 (ox. arg.) MCLED0510ZKIT6B (bianchi) MCLED0510ZKIT6N (neri)	Kit tappi anodizzati argento o verniciati per copertura MCLED0502 n.2 tappi chiusi + n.4 viti autofil.inox 2,2 X9,5	
MCLED0510Z6 (ox. arg.) MCLED0510Z6B (bianco) MCLED0510Z6N (nero)	n.1 tappo con foro passacavi per copertura MCLED0502	
MCLED0510Z3 (ox. arg.) MCLED0510Z3B (bianco) MCLED0510Z3N (nero)	n.1 tappo in alluminio per cover MCLED0500 senza viti a vista - con n.2 grani inox Finitura anodizzato argento o verniciato	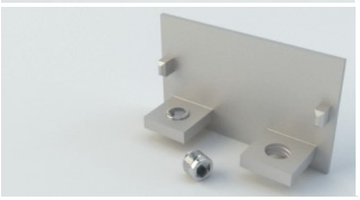
MCLED0510ZK5PB (bianchi) MCLED0510ZK5PG (grigi) MCLED0510ZK5PN (neri)	Tappi in plastica - kit composto da: n.1 tappo con foro passacavi n.1 tappo chiuso	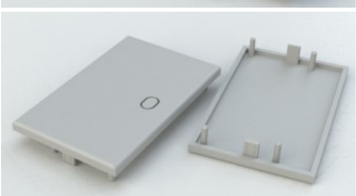

ACCESSORI	
CODICE	DESCRIZIONE ARTICOLO
MCLED0525GR100 (grezzo)	Profilo riduttore a parabola grezzo - Lungh. 1 m
MCLED0525GR200 (grezzo)	Profilo riduttore a parabola grezzo - Lungh. 2 m
MCLED0525GR300 (grezzo)	Profilo riduttore a parabola grezzo - Lungh. 3 m
MCLED0525GR600 (grezzo)	Profilo riduttore a parabola grezzo - Lungh. 6 m
MCLED0525VB100 (bianco)	Profilo riduttore a parabola bianco - Lungh. 1 m
MCLED0525VB200 (bianco)	Profilo riduttore a parabola bianco - Lungh. 2 m
MCLED0525VB300 (bianco)	Profilo riduttore a parabola bianco - Lungh. 3 m
MCLED0525VB600 (bianco)	Profilo riduttore a parabola bianco - Lungh. 6 m

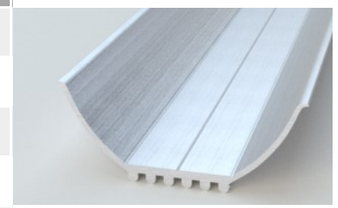

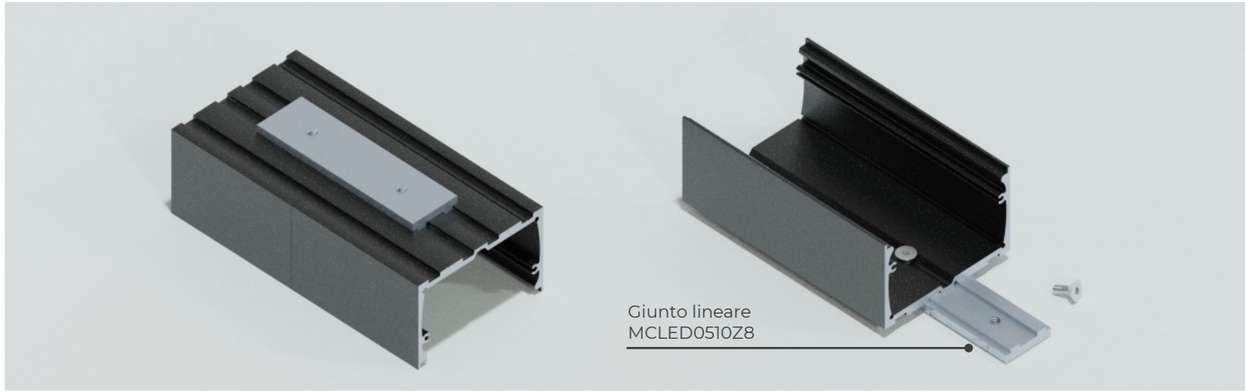

CODICE	DESCRIZIONE ARTICOLO	
MCLED0510Z8	Giunto lineare in alluminio - dim. 70 x 20 x 3 mm comprensivo di n.2 Viti TE M4x6 Compatibile con profili MCLED0510	
MCLED0510Z10	Giunto angolare in alluminio - Dim. 84 x 84 x 20 x 3 mm comprensivo di n.4 Viti TE M4x6 Compatibile con profili MCLED0510	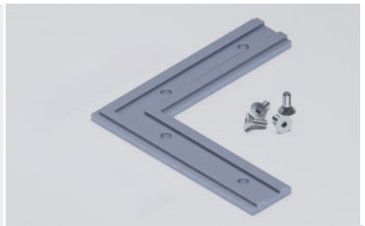

MCLED0520

datasheet

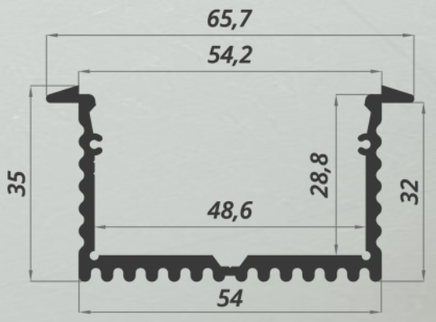

Consigliato l'utilizzo con
strip LED fino a 50 W/m

CODICE	DESCRIZIONE ARTICOLO
MCLED0520AR200	Profilo anodizzato argento - Lunghezza 2 m
MCLED0520AR300	Profilo anodizzato argento - Lunghezza 3 m
MCLED0520AR600	Profilo anodizzato argento - Lunghezza 6 m
MCLED0520VB200	Profilo verniciato bianco - Lunghezza 2 m
MCLED0520VB300	Profilo verniciato bianco - Lunghezza 3 m
MCLED0520VB600	Profilo verniciato bianco - Lunghezza 6 m
MCLED0520VN200	Profilo verniciato nero - Lunghezza 2 m
MCLED0520VN300	Profilo verniciato nero - Lunghezza 3 m
MCLED0520VN600	Profilo verniciato nero - Lunghezza 6 m

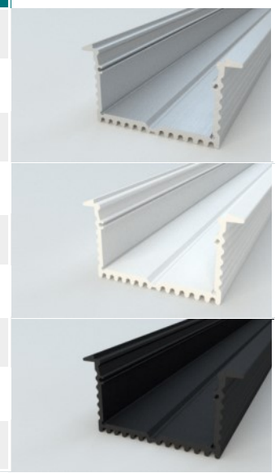

TIPOLOGIE COPERTURE	
MCLED0500TR	Copertura piana - Lungh. 2 m - Policarbonato trasparente
MCLED0500TR3	Copertura piana - Lungh. 3 m - Policarbonato trasparente
MCLED0500TR6	Copertura piana - Lungh. 6 m - Policarbonato trasparente
MCLED0500TRPR	Copertura piana - Lungh. 2 m - Polic. trasparente prismato
MCLED0500TRPR3	Copertura piana - Lungh. 3 m - Polic. trasparente prismato
MCLED0500TRPR6	Copertura piana - Lungh. 6 m - Polic. trasparente prismato
MCLED0500PMFR32	Copertura piana - Lungh. 2 m - PMMA opalino
MCLED0500PMFR33	Copertura piana - Lungh. 3 m - PMMA opalino
MCLED0500PMFR36	Copertura piana - Lungh. 6 m - PMMA opalino
MCLED0500PMFRN2	Copertura piana - Lunghezza 2 m - PMMA nero
MCLED0500PMFRN3	Copertura piana - Lunghezza 3 m - PMMA nero
MCLED0500PMFRN6	Copertura piana - Lunghezza 6 m - PMMA nero

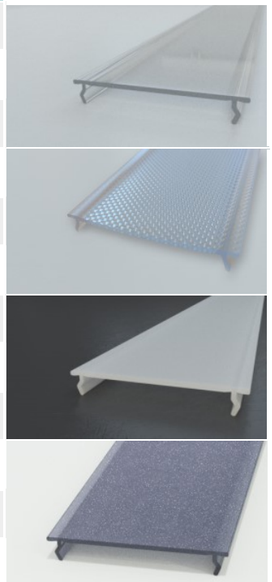

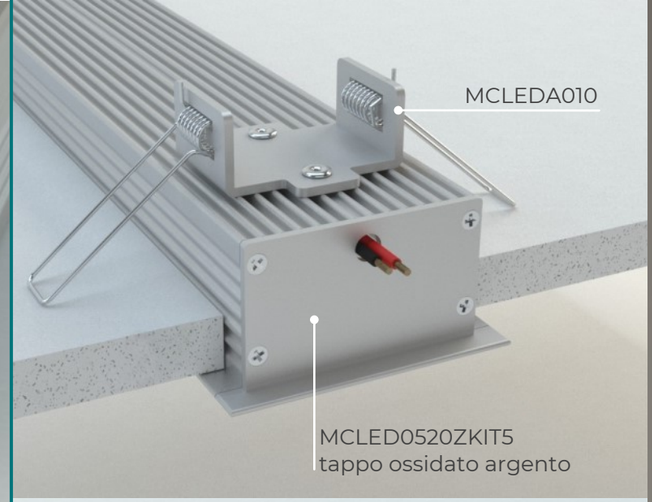

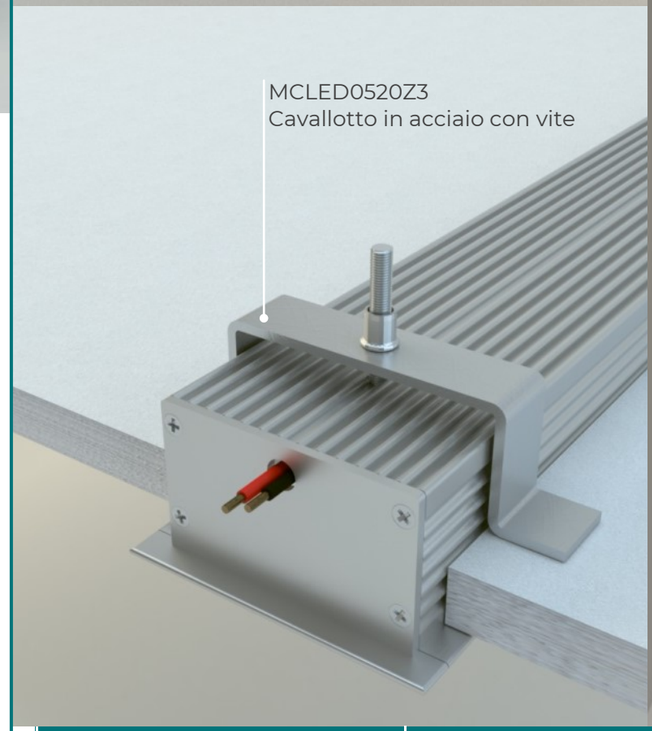

CODICE	DESCRIZIONE ARTICOLO
MCLED0520ZKIT5A (ox arg.) MCLED0520ZKIT5B (bianchi) MCLED0520ZKIT5N (neri)	Kit tappi anodizzati argento o verniciati per copertura MCLED500 n.1 Tappi chiuso + n.1 con foro passacavi
MCLED0520ZK5PB (bianchi) MCLED0520ZK5PG (grigi) MCLED0520ZK5PN (neri)	Tappi in plastica - kit composto da: n.1 tappi con foro passacavi n.1 tappo chiuso
MCLEDA010	Staffa a molla per ancoraggio profili MCLED0520 a cartongesso
MCLEDA010-14	Staffa a molla per ancoraggio profili MCLED0520 a cartongesso con molla rinforzata

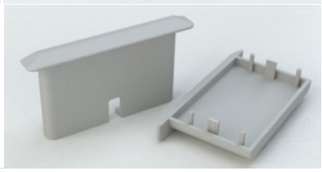

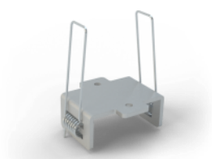

(idea di esempio applicativo per profilo MCLED0520)

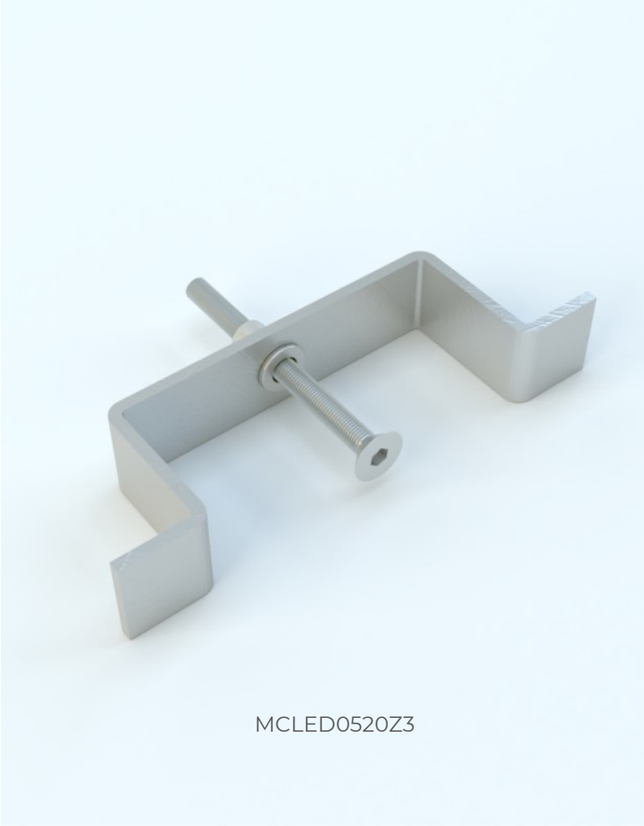

MCLED0520Z3

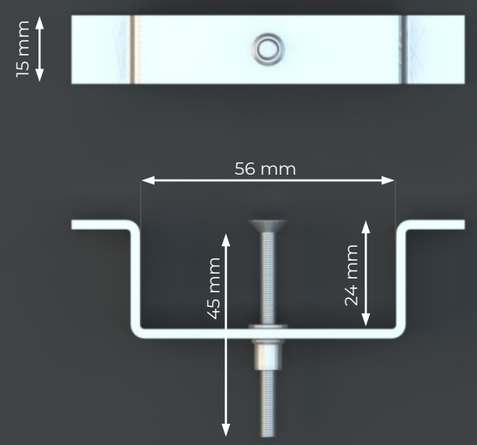

Spessore 2 mm

CODICE	DESCRIZIONE ARTICOLO
MCLED0520Z3	n.1 staffa in acciaio con vite M4 per ancoraggio profilo MCLED0520 a pannello / cartongesso

MCLED0530

datasheet

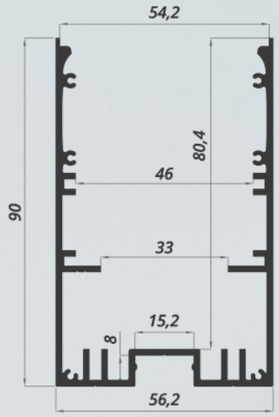

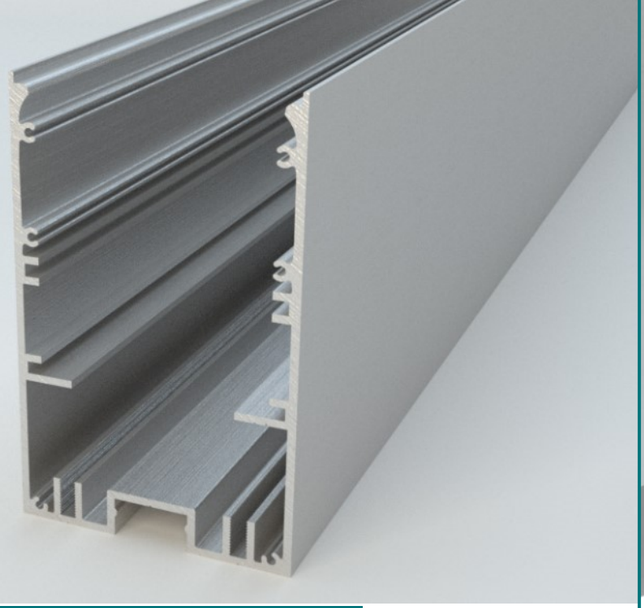

CODICE	DESCRIZIONE ARTICOLO
MCLED0530VA200	Profilo verniciato argento - Lunghezza 2 m
MCLED0530VA300	Profilo verniciato argento - Lunghezza 3 m
MCLED0530VA600	Profilo verniciato argento - Lunghezza 6 m
MCLED0530VB200	Profilo verniciato bianco - Lunghezza 2 m
MCLED0530VB300	Profilo verniciato bianco - Lunghezza 3 m
MCLED0530VB600	Profilo verniciato bianco - Lunghezza 6 m
MCLED0530VN200	Profilo verniciato nero - Lunghezza 2 m
MCLED0530VN300	Profilo verniciato nero - Lunghezza 3 m
MCLED0530VN600	Profilo verniciato nero - Lunghezza 6 m

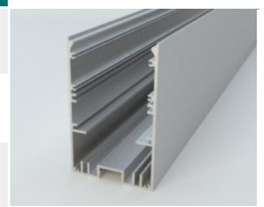

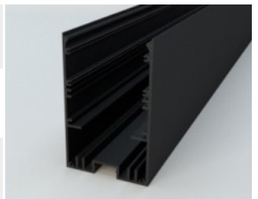

TIPOLOGIE COPERTURE	
MCLED0100OP	Copertura piana - Lunghezza 2 m - Policarbonato opalino
MCLED0100OP3	Copertura piana - Lunghezza 3 m - Policarbonato opalino
MCLED0100OP6	Copertura piana - Lunghezza 6 m - Policarbonato opalino
MCLED0100TR	Copertura piana - Lunghezza 2 m - Polic. trasparente
MCLED0100TR3	Copertura piana - Lunghezza 3 m - Polic.trasparente
MCLED0100TR6	Copertura piana - Lunghezza 6 m - Polic. trasparente
MCLED0100PMFR32	Copertura piana - Lunghezza 2 m - PMMA opalino
MCLED0100PMFR33	Copertura piana - Lunghezza 3 m - PMMA opalino
MCLED0100PMFR36	Copertura piana - Lunghezza 6 m - PMMA opalino

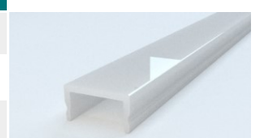

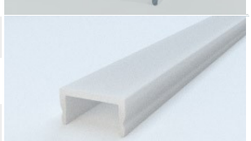

TIPOLOGIE COPERTURE	
MCLED0500TR	Copertura piana - Lungh. 2 m - Policarbonato trasparente
MCLED0500TR3	Copertura piana - Lungh. 3 m - Policarbonato trasparente
MCLED0500TR6	Copertura piana - Lungh. 6 m - Policarbonato trasparente
MCLED0500TRPR	Copertura piana - Lungh. 2 m - Polic. trasparente prismato
MCLED0500TRPR3	Copertura piana - Lungh. 3 m - Polic. trasparente prismato
MCLED0500TRPR6	Copertura piana - Lungh. 6 m - Polic. trasparente prismato
MCLED0500PMFR32	Copertura piana - Lungh. 2 m - PMMA opalino
MCLED0500PMFR33	Copertura piana - Lungh. 3 m - PMMA opalino
MCLED0500PMFR36	Copertura piana - Lungh. 6 m - PMMA opalino
MCLED0500PMFRN2	Copertura piana - Lunghezza 2 m - PMMA nero
MCLED0500PMFRN3	Copertura piana - Lunghezza 3 m - PMMA nero
MCLED0500PMFRN6	Copertura piana - Lunghezza 6 m - PMMA nero
MCLED0502PMFR32	Copertura alta - Lungh. 2 m - PMMA opalino
MCLED0502PMFR33	Copertura alta - Lungh. 3 m - PMMA opalino
MCLED0502PMFR36	Copertura alta - Lungh. 6 m - PMMA opalino

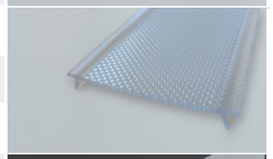

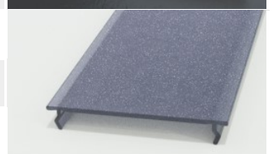

TAPPI IN PLASTICA
in tinta e verniciati

TIPOLOGIE TAPPI		
MCLED0530ZKIT5A (arg.) MCLED0530ZKIT5B (bi.) MCLED0530ZKIT5N (neri)	Kit composto da: n.8 viti autofil.2,2 X9,5 (inox x mod.bianco e arg./brunite x mod. nero) + 2 tappi alluminio verniciati per copertura MCLED0500	
MCLED0530ZKIT6A (arg.) MCLED0530ZKIT6B (bi.) MCLED0530ZKIT6N (neri)	Kit composto da: n.8 viti autofil.2,2 X9,5 (inox x mod.bianco e arg./brunite x mod. nero) + 2 tappi alluminio verniciati per copertura MCLED0502	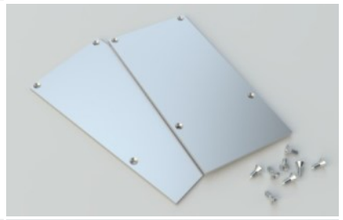
MCLED0530Z3VA (arg.) MCLED0530Z3VB (bi.) MCLED0530Z3VN (neri)	Tappo in alluminio verniciato senza viti a vista per copertura MCLED0500	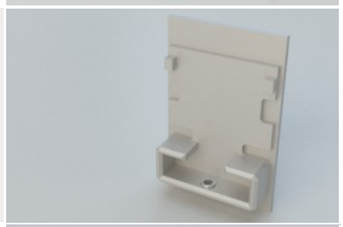
MCLED0530ZK5PB (bianchi) MCLED0530ZK5PG (grigi) MCLED0530ZK5PN (neri)	Tappo in plastica - kit composto da: n.1 tappo chiuso per copertura MCLED0500	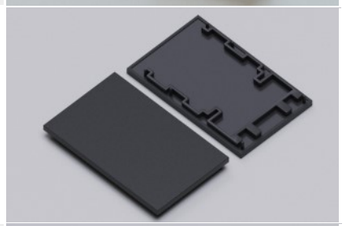
MCLED0530ZK5PBV (bianchi) MCLED0530ZK5PGV (grigi) MCLED0530ZK5PNV (neri)	Tappo in plastica verniciato - kit composto da: n.1 tappo chiuso per copertura MCLED0500	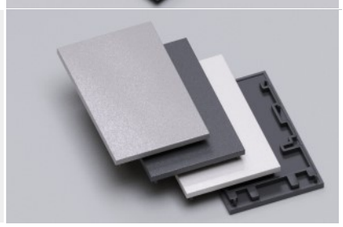

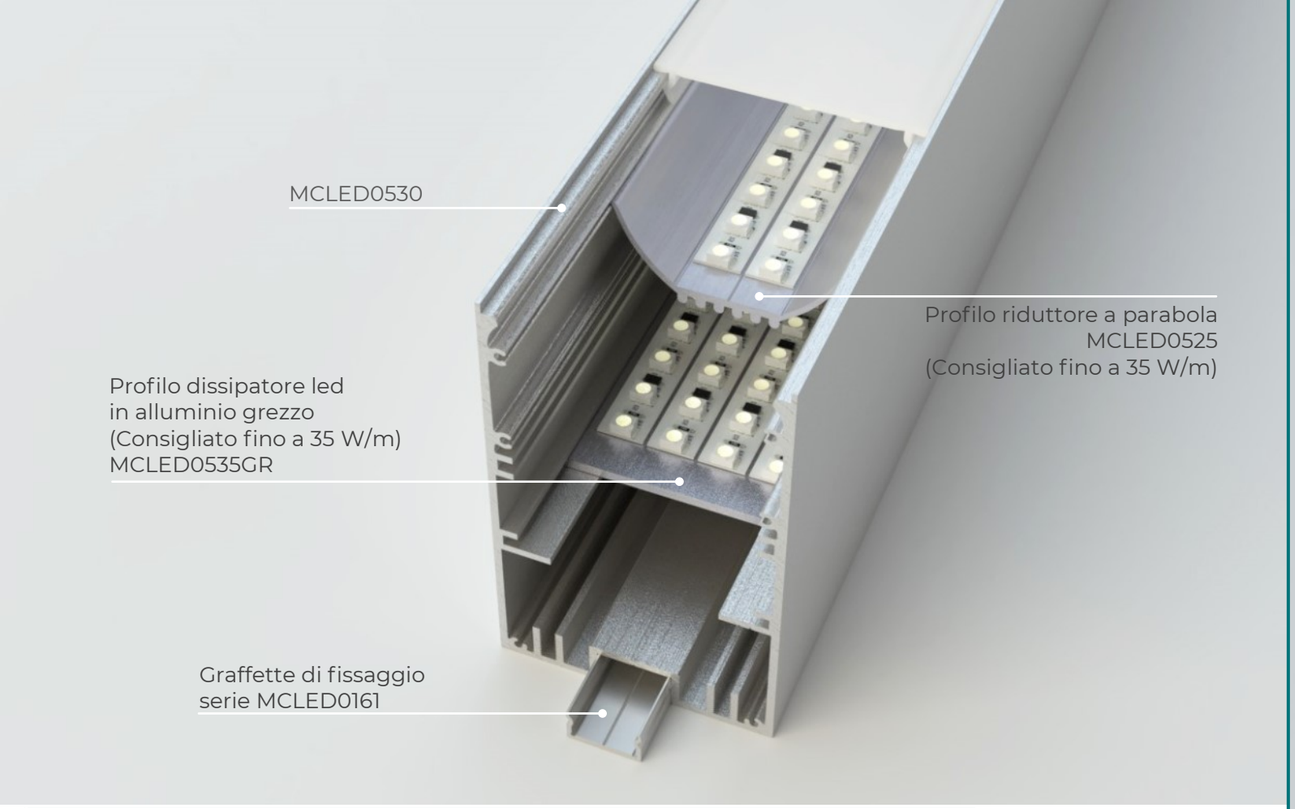

ACCESSORI	
CODICE	**DESCRIZIONE ARTICOLO**
MCLED0525GR200 (grezzo)	Profilo riduttore a parabola grezzo - Lungh. 2 m
MCLED0525GR300 (grezzo)	Profilo riduttore a parabola grezzo - Lungh. 3 m
MCLED0525GR600 (grezzo)	Profilo riduttore a parabola grezzo - Lungh. 6 m
MCLED0525VB200 (bianco)	Profilo riduttore a parabola bianco - Lungh. 2 m
MCLED0525VB300 (bianco)	Profilo riduttore a parabola bianco - Lungh. 3 m
MCLED0525VB600 (bianco)	Profilo riduttore a parabola bianco - Lungh. 6 m
MCLED0535GR200 (grezzo)	Dissipatore led dim. 50 x 2 mm - Lungh. 2 m
MCLED0535GR300 (grezzo)	Dissipatore led dim. 50 x 2 mm - Lungh. 3 m
MCLED0535GR650 (grezzo)	Dissipatore led dim. 50 x 2 mm - Lungh. 6 m

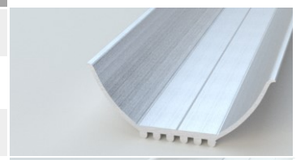

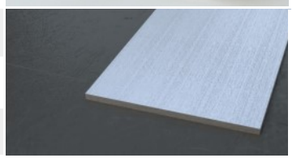

CODICE	DESCRIZIONE ARTICOLO
MCLED0161AR010	Graffetta in alluminio ossidato argento per fissaggio a muro Lunghezza 100 mm - foro Ø6 mm
MCLED0161005 (ox. arg) MCLED0161005A (argento) MCLED0161005B (bianco) MCLED0161005N (nero)	n.2 graffette in alluminio verniciate o ossidate argento per fissaggio a sospensione Lunghezza 50 mm - foro Ø1,6 mm

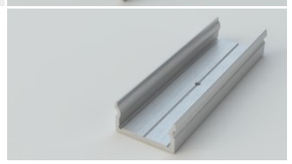

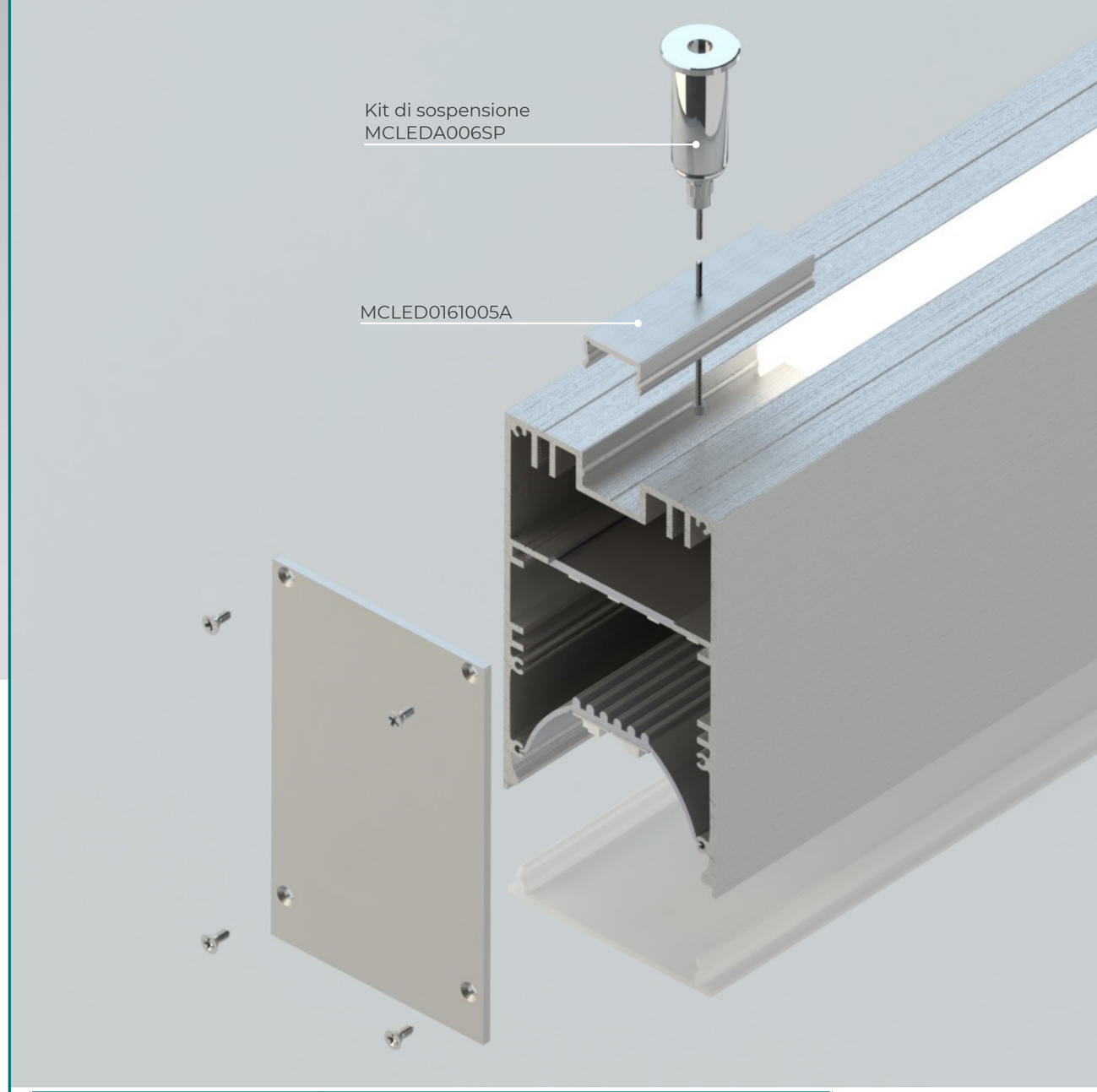

CODICE	DESCRIZIONE ARTICOLO
MCLEDA006SP MCLEDA006SPN (nero) MCLEDA006SPB (bianco)	kit sospensione : n.1 rosone con morsetto a ghiera n.1 cavo inox / bianco / nero L. 3000 mm Ø 1,2 mm regolabile - Terminale 4X4 (A copertura dello sguaino sui cavi bianchi e neri vedere codice art. MCLEDA006FTB / N)

ACCESSORI	
MCLED0535GR200 (grezzo)	Dissipatore led dim. 50 x 2 mm - Lungh. 2 m
MCLED0535GR300 (grezzo)	Dissipatore led dim. 50 x 2 mm - Lungh. 3 m
MCLED0535GR650 (grezzo)	Dissipatore led dim. 50 x 2 mm - Lungh. 6 m

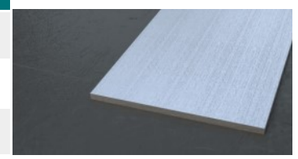

CODICE	DESCRIZIONE ARTICOLO	
MCLED0530Z8	N.1 giunzione lineare in alluminio per profili MCLED0530 e MCLED0560 con fori filettati e n.8 grani in acciaio inox.	

CODICE	DESCRIZIONE ARTICOLO	
MCLED0530Z9	N.1 giunzione angolare in alluminio per profili MCLED0530 e MCLED0560 con fori filettati e n.8 grani in acciaio inox.	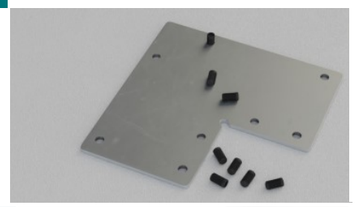

CODICE	ACCESSORIO DI FISSAGGIO	
MCLEDMAGNET1	Magnete scorrevole in Neodimio Ferro Boro (NdFeB) Sinterizzato - Anisotropo - Finitura: Nichelato Per applicazione profili su supporto metallico. Compatibile con : MCLED0160 - MCLED0170 - MCLED0210 - MCLED0530 Vedi scheda tecnica	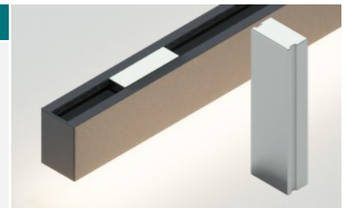

MCLED0560

datasheet

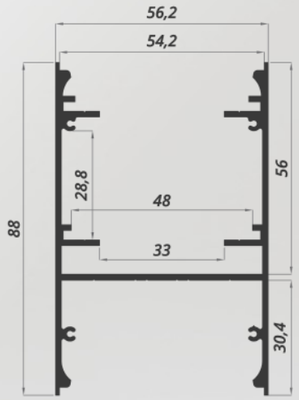

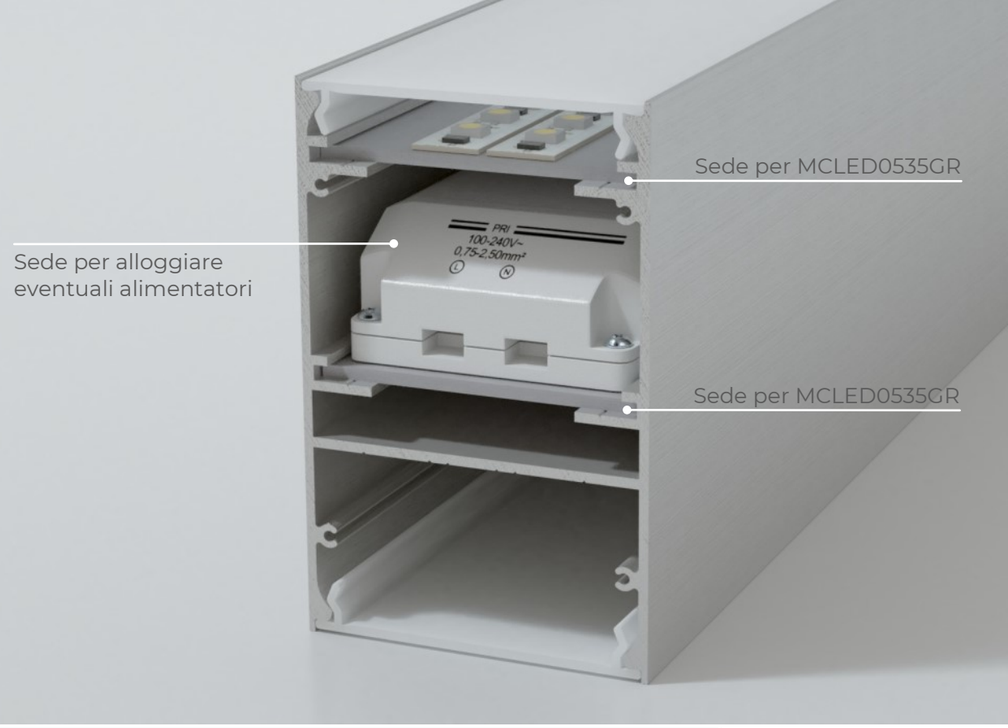

CODICE	DESCRIZIONE ARTICOLO
MCLED0560VA200	Profilo verniciato argento - Lunghezza 2 m
MCLED0560VA300	Profilo verniciato argento - Lunghezza 3 m
MCLED0560VA600	Profilo verniciato argento - Lunghezza 6 m
MCLED0560VB200	Profilo verniciato bianco - Lunghezza 2 m
MCLED0560VB300	Profilo verniciato bianco - Lunghezza 3 m
MCLED0560VB600	Profilo verniciato bianco - Lunghezza 6 m
MCLED0560VN200	Profilo verniciato nero - Lunghezza 2 m
MCLED0560VN300	Profilo verniciato nero - Lunghezza 3 m
MCLED0560VN600	Profilo verniciato nero - Lunghezza 6 m

ACCESSORI	
MCLED0535GR200 (grezzo)	Dissipatore led dim. 50 x 2 mm - Lungh. 2 m
MCLED0535GR300 (grezzo)	Dissipatore led dim. 50 x 2 mm - Lungh. 3 m
MCLED0535GR650 (grezzo)	Dissipatore led dim. 50 x 2 mm - Lungh. 6 m

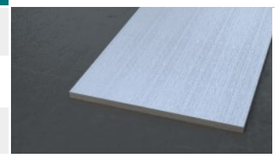

TIPOLOGIE COPERTURE	
MCLED0500TR	Copertura piana - Lungh. 2 m - Policarbonato trasparente
MCLED0500TR3	Copertura piana - Lungh. 3 m - Policarbonato trasparente
MCLED0500TR6	Copertura piana - Lungh. 6 m - Policarbonato trasparente
MCLED0500TRPR	Copertura piana - Lungh. 2 m - Polic. trasparente prismato
MCLED0500TRPR3	Copertura piana - Lungh. 3 m - Polic. trasparente prismato
MCLED0500TRPR6	Copertura piana - Lungh. 6 m - Polic. trasparente prismato
MCLED0500PMFR32	Copertura piana - Lungh. 2 m - PMMA opalino
MCLED0500PMFR33	Copertura piana - Lungh. 3 m - PMMA opalino
MCLED0500PMFR36	Copertura piana - Lungh. 6 m - PMMA opalino
MCLED0500PMFRN2	Copertura piana - Lunghezza 2 m - PMMA nero
MCLED0500PMFRN3	Copertura piana - Lunghezza 3 m - PMMA nero
MCLED0500PMFRN6	Copertura piana - Lunghezza 6 m - PMMA nero
MCLED0502PMFR32	Copertura alta - Lungh. 2 m - PMMA opalino
MCLED0502PMFR33	Copertura alta - Lungh. 3 m - PMMA opalino
MCLED0502PMFR36	Copertura alta - Lungh. 6 m - PMMA opalino

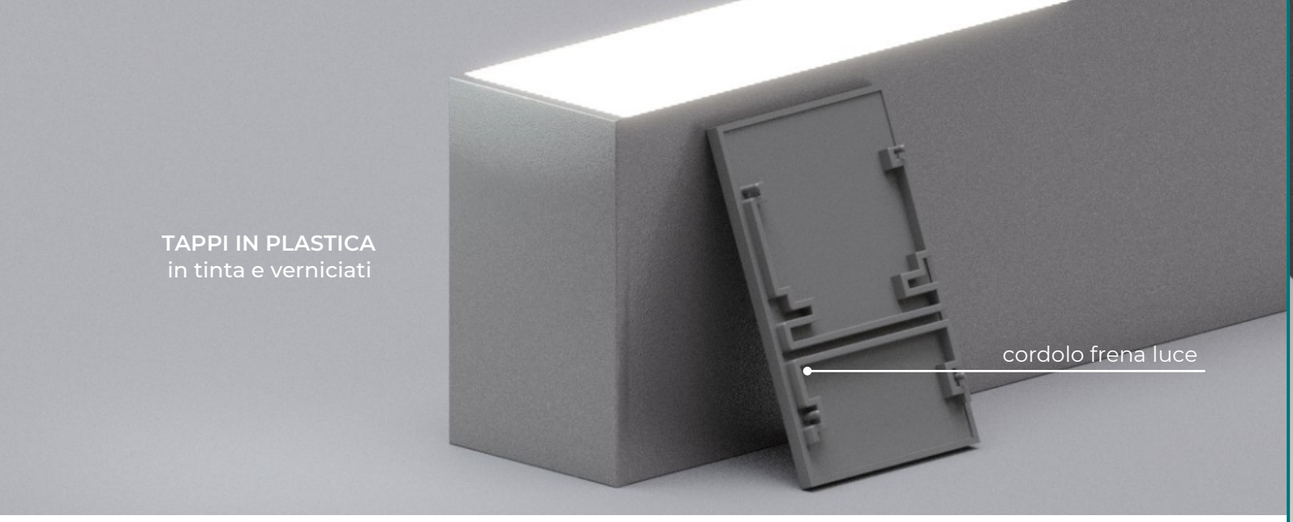

TAPPI IN PLASTICA
in tinta e verniciati

TIPOLOGIE TAPPI		
MCLED0560ZKIT5A (arg.) MCLED0560ZKIT5B (bi.) MCLED0560ZKIT5N (neri)	Kit composto da: n.8 viti autofil.2,2 X9,5 (inox x mod.bianco e arg./brunite x mod. nero) + 2 tappi alluminio verniciati per copertura MCLED0500 + MCLED0500	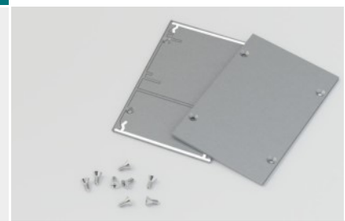
MCLED0560ZKIT6A (arg.) MCLED0560ZKIT6B (bi.) MCLED0560ZKIT6N (neri)	Kit composto da: n.8 viti autofil.2,2 X9,5 (inox x mod.bianco e arg./brunite x mod. nero) + 2 tappi alluminio verniciati per copertura MCLED0500 + MCLED0502 (da entrambi i lati)	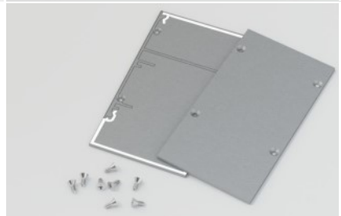
MCLED0560ZKIT7A (arg.) MCLED0560ZKIT7B (bi.) MCLED0560ZKIT7N (neri)	Kit composto da: n.8 viti autofil.2,2 X9,5 (inox x mod.bianco e arg./brunite x mod. nero) + 2 tappi alluminio verniciati per copertura MCLED0502 + MCLED0502	
MCLED0560ZK5PB (bianchi) MCLED0560ZK5PG (grigi) MCLED0560ZK5PN (neri)	Tappo in plastica - kit composto da: n.1 tappo chiuso per copertura MCLED0500	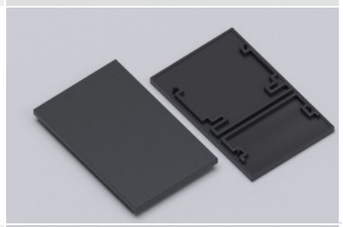
MCLED0560ZK5PBV (bianchi) MCLED0560ZK5PGV (grigi) MCLED0560ZK5PNV (neri)	Tappo in plastica verniciato - kit composto da: n.1 tappo chiuso per copertura MCLED0500	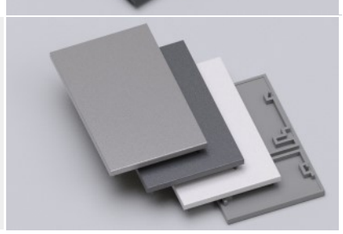

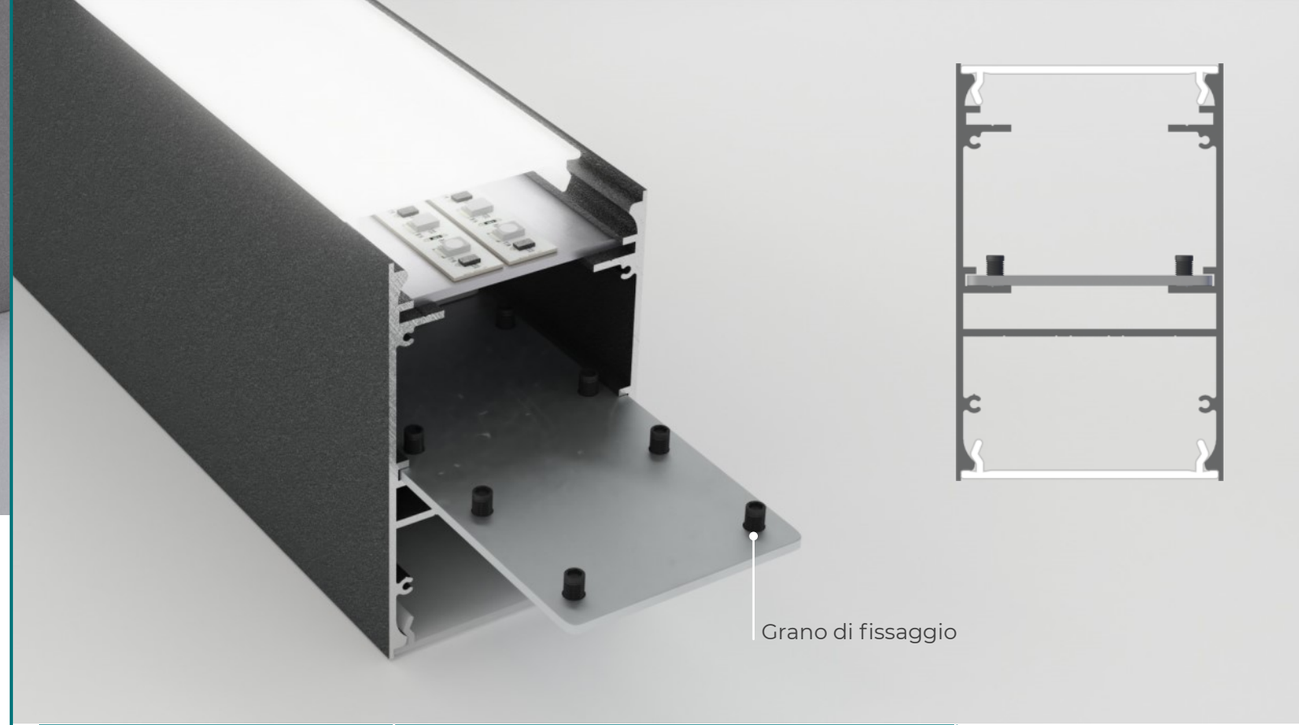

CODICE	DESCRIZIONE ARTICOLO	
MCLED0530Z8	N.1 giunzione lineare in alluminio per profili MCLED0530 e MCLED0560 con fori filettati e n.8 grani in acciaio inox.	
MCLED0530Z9	N.1 giunzione angolare in alluminio per profili MCLED0530 e MCLED0560 con fori filettati e n.8 grani in acciaio inox.	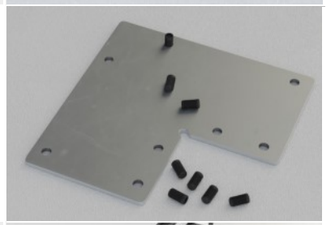
MCLED0560ZSOSP	N.1 piastrina di sospensione dim.52 x 52 x 2 mm con fori per cavi + n.3 grani M4 in acciaio inox	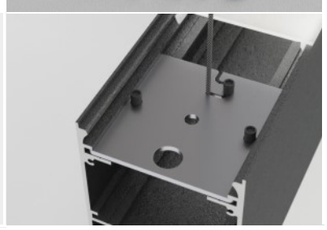

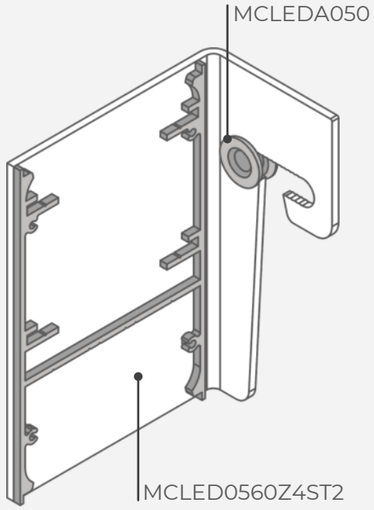

Fissaggio a parete

CODICE	DESCRIZIONE ARTICOLO
MCLED0560Z4ST2	Kit di fissaggio composto da n.2 staffe simmetriche ox. argento
MCLED0560Z4ST2A	Kit di fissaggio composto da n.2 staffe simmetriche vern. argento
MCLED0560Z4ST2B	Kit di fissaggio composto da n.2 staffe simmetriche vern. bianco
MCLED0560Z4ST2N	Kit di fissaggio composto da n.2 staffe simmetriche vern. nero
MCLEDA050	Clip in ottone per staffe angolari MCLED0160 / 210 / 260 / 560 - Z4

MCLED0580

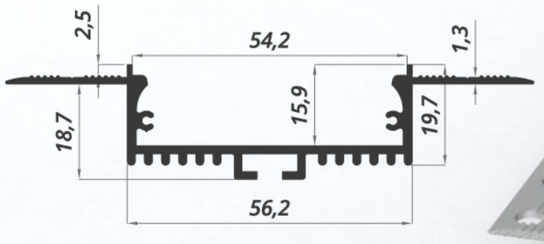

datasheet

Consigliato l'utilizzo con strip LED
fino a 50 W/m

CODICE	DESCRIZIONE ARTICOLO	
MCLED0580GR200 MCLED0580GRT200	Profilo grezzo - Lunghezza 2 m (versione "T" con fori tranciati)	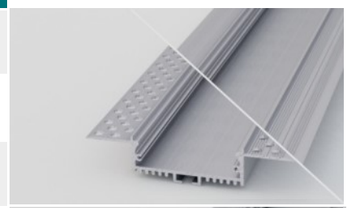
MCLED0580GR300 MCLED0580GRT300	Profilo grezzo - Lunghezza 3 m (versione "T" con fori tranciati)	
MCLED0580GR600 MCLED0580GRT600	Profilo grezzo - Lunghezza 6 m (versione "T" con fori tranciati)	
MCLED0580AR200 MCLED0580ART200	Profilo anodizzato argento - Lunghezza 2 m (versione "T" con fori tranciati)	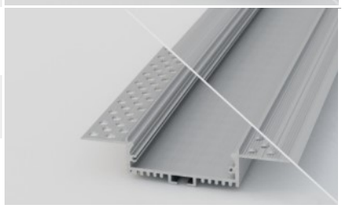
MCLED0580AR300 MCLED0580ART300	Profilo anodizzato argento - Lunghezza 3 m (versione "T" con fori tranciati)	
MCLED0580AR600 MCLED0580ART600	Profilo anodizzato argento - Lunghezza 6 m (versione "T" con fori tranciati)	
MCLED0580VB200 MCLED0580VBT200	Profilo verniciato bianco - Lunghezza 2 m (versione "T" con fori tranciati)	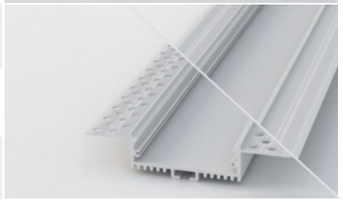
MCLED0580VB300 MCLED0580VBT300	Profilo verniciato bianco - Lunghezza 3 m (versione "T" con fori tranciati)	
MCLED0580VB600 MCLED0580VBT600	Profilo verniciato bianco - Lunghezza 6 m (versione "T" con fori tranciati)	
TIPOLOGIE TAPPI		
MCLED0580ZKIT5 (ox arg.)	Kit composto da: n.4 viti autofil.2,2 X9,5 inox n.1 tappo con foro + n.2 tappo chiusi in alluminio ossidati argento per copertura MCLED0500	
MCLED0580ZKIT5B (bianchi)	Kit composto da: n.4 viti autofil.2,2 X9,5 inox n.1 tappo con foro + n.2 tappo chiusi in alluminio verniciati bianchi per copertura MCLED0500	
MCLED0250Z8	Giunto lineare in alluminio - dim. 40 x 10,7 x 3 mm comprensivo di n.2 grani M4x6 Compatibile con profili : MCLED0220 / 250 / 270 / 271 / 280 / 290 / 291 / 580	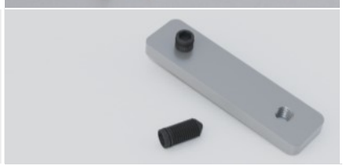

CODICE	DESCRIZIONE ARTICOLO	
MCLED0500TR	Copertura piana - Lungh. 2 m - Policarbonato trasparente	
MCLED0500TR3	Copertura piana - Lungh. 3 m - Policarbonato trasparente	
MCLED0500TR6	Copertura piana - Lungh. 6 m - Policarbonato trasparente	
MCLED0500TRPR	Copertura piana - Lungh. 2 m - Polic. trasparente prismato	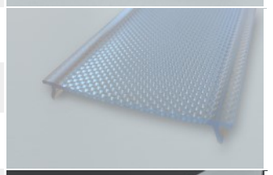
MCLED0500TRPR3	Copertura piana - Lungh. 3 m - Polic. trasparente prismato	
MCLED0500TRPR6	Copertura piana - Lungh. 6 m - Polic. trasparente prismato	
MCLED0500PMFR32	Copertura piana - Lungh. 2 m - PMMA opalino	
MCLED0500PMFR33	Copertura piana - Lungh. 3 m - PMMA opalino	
MCLED0500PMFR36	Copertura piana - Lungh. 6 m - PMMA opalino	
MCLED0500PMFRN2	Copertura piana - Lunghezza 2 m - PMMA nero	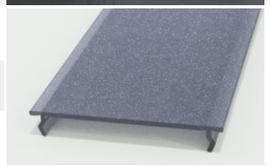
MCLED0500PMFRN3	Copertura piana - Lunghezza 3 m - PMMA nero	
MCLED0500PMFRN6	Copertura piana - Lunghezza 6 m - PMMA nero	
MCLED0502PMFR32	Copertura alta - Lungh. 2 m - PMMA opalino	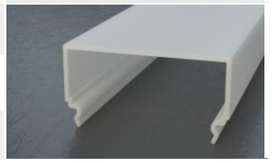
MCLED0502PMFR33	Copertura alta - Lungh. 3 m - PMMA opalino	
MCLED0502PMFR36	Copertura alta - Lungh. 6 m - PMMA opalino	

Serie **HALO**

Mono emissione

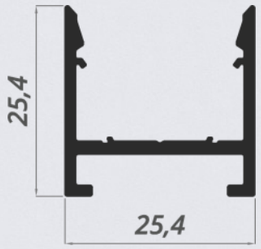

datasheet

Ø 600

Ø 918

Ø 1270

Ø 1746

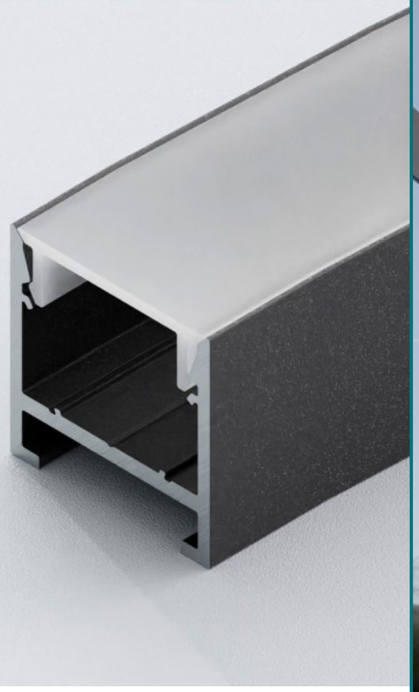

CODICE	DESCRIZIONE ARTICOLO
MCLEDC250600B	Verniciato bianco - diametro 600 mm n.2 profili in alluminio / n.2 cover in PMMA n.2 giunti con grani / n.3 kit di ancoraggio
MCLEDC250900B	Verniciato bianco - diametro 918 mm n.4 profili in alluminio / n.4 cover in PMMA n.4 giunti con grani / n.3 kit di ancoraggio
MCLEDC251270B	Verniciato bianco - diametro 1270 mm n.4 profili in alluminio / n.4 cover in PMMA n.4 giunti con grani / n.4 kit di ancoraggio
MCLEDC251800B	Verniciato bianco - diametro 1746 mm n.4 profili in alluminio / n.4 cover in PMMA n.4 giunti con grani / n.4 kit di ancoraggio
MCLEDC250600N	Verniciato nero - diametro 600 mm n.2 profili in alluminio / n.2 cover in PMMA n.2 giunti con grani / n.3 kit di ancoraggio
MCLEDC250900N	Verniciato nero - diametro 918 mm n.4 profili in alluminio / n.4 cover in PMMA n.4 giunti con grani / n.3 kit di ancoraggio
MCLEDC251270N	Verniciato nero - diametro 1270 mm n.4 profili in alluminio / n.4 cover in PMMA n.4 giunti con grani / n.4 kit di ancoraggio
MCLEDC251800N	Verniciato nero - diametro 1746 mm n.4 profili in alluminio / n.4 cover in PMMA n.4 giunti con grani / n.4 kit di ancoraggio

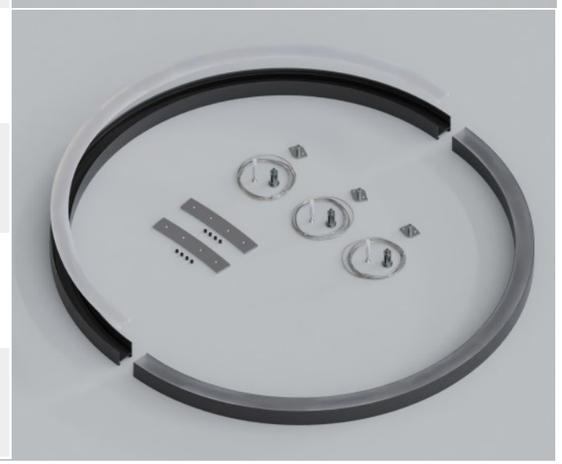

CODICE	DESCRIZIONE ARTICOLO
MCLEDC250600	Profilo grezzo - diametro 600 mm n.2 profili in alluminio / n.2 cover in PMMA n.2 giunti con grani / n.3 kit di ancoraggio
MCLEDC250900	Profilo grezzo - diametro 918 mm n.4 profili in alluminio / n.4 cover in PMMA n.4 giunti con grani / n.3 kit di ancoraggio
MCLEDC251270	Profilo grezzo - diametro 1270 mm n.4 profili in alluminio / n.4 cover in PMMA n.4 giunti con grani / n.4 kit di ancoraggio
MCLEDC251800	Profilo grezzo - diametro 1746 mm n.4 profili in alluminio / n.4 cover in PMMA n.4 giunti con grani / n.4 kit di ancoraggio

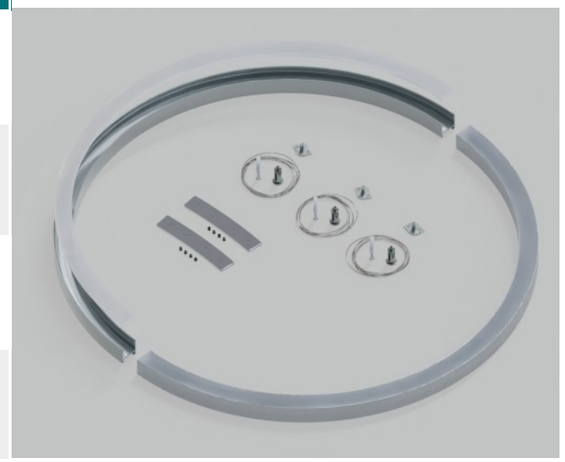

CODICE	DESCRIZIONE ARTICOLO
MCLEDC25C	Cavo acciaio 2 mt (completo di rosone, vite, tassello e piastrina per profilo 25x25 mm)
MCLEDC250600G	Giunto con grani per lampada Ø 600 mm n.1 giunto con grani
MCLEDC250900G	Giunto con grani per lampada Ø 918 mm n.1 giunto con grani
MCLEDC251270G	Giunto con grani per lampada Ø 1270 mm n.1 giunto con grani
MCLEDC251800G	Giunto con grani per lampada Ø 1746 mm n.1 giunto con grani

(Accessori di ricambio già presenti nei kit HALO)

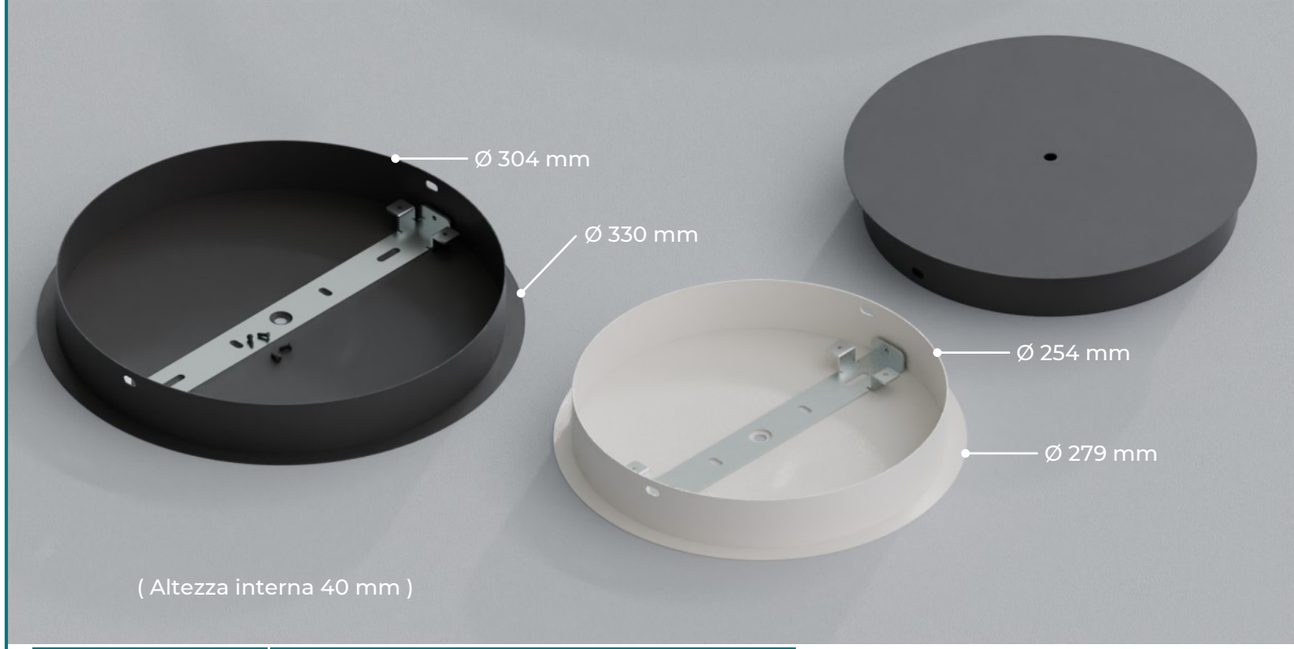

CODICE	DESCRIZIONE ARTICOLO
MCLEDC25R01B	Rosone per driver, verniciato bianco con staffa smontabile completa di viti Dimensioni Ø254x40 mm c.a
MCLEDC25R02B	Rosone per driver, verniciato bianco con staffa smontabile completa di viti Dimensioni Ø304x40 mm c.a
MCLEDC25R01N	Rosone per driver, verniciato nero con staffa smontabile completa di viti Dimensioni Ø254x40 mm c.a
MCLEDC25R02N	Rosone per driver, verniciato nero con staffa smontabile completa di viti Dimensioni Ø304x40 mm c.a

Serie **HALO**

Bi emissione

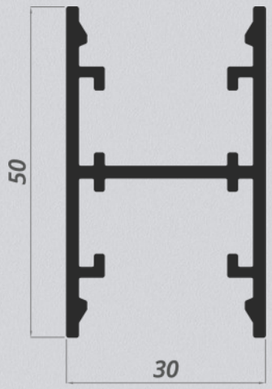

datasheet

CODICE	DESCRIZIONE ARTICOLO
MCLEDC30B0600B	Verniciato bianco - diametro 600 mm n.2 profili in alluminio / n.4 cover in PMMA n.3 kit di ancoraggio
MCLEDC30B0900B	Verniciato bianco - diametro 900 mm n.4 profili in alluminio / n.8 cover in PMMA n.3 kit di ancoraggio
MCLEDC30B1200B	Verniciato bianco - diametro 1200 mm n.4 profili in alluminio / n.8 cover in PMMA n.4 kit di ancoraggio
MCLEDC30B1800B	Verniciato bianco - diametro 1800 mm n.4 profili in alluminio / n.8 cover in PMMA n.4 kit di ancoraggio
MCLEDC30B0600N	Verniciato nero - diametro 600 mm n.2 profili in alluminio / n.4 cover in PMMA n.3 kit di ancoraggio
MCLEDC30B0900N	Verniciato nero - diametro 900 mm n.4 profili in alluminio / n.8 cover in PMMA n.3 kit di ancoraggio
MCLEDC30B1200N	Verniciato nero - diametro 1200 mm n.4 profili in alluminio / n.8 cover in PMMA n.4 kit di ancoraggio
MCLEDC30B1800N	Verniciato nero - diametro 1800 mm n.4 profili in alluminio / n.8 cover in PMMA n.4 kit di ancoraggio

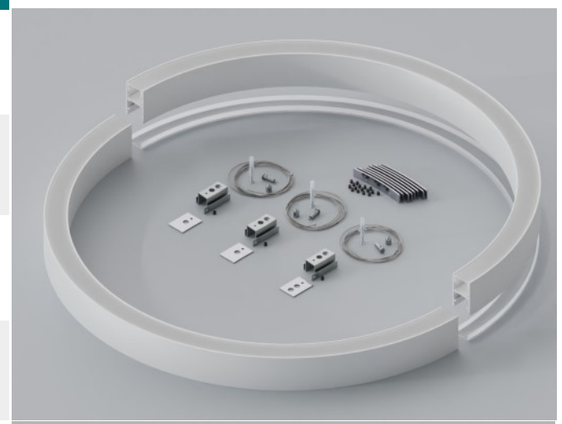

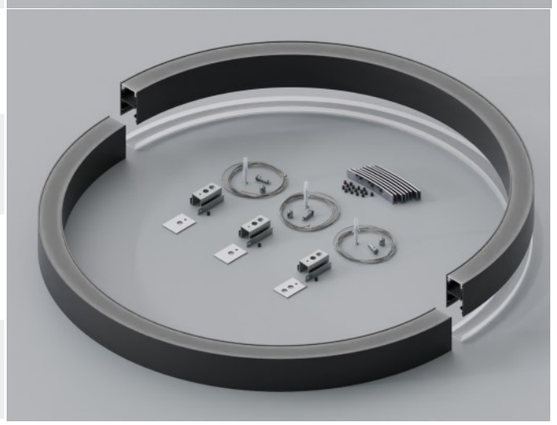

CODICE	DESCRIZIONE ARTICOLO
MCLEDC30BC	Cavo acciaio 2 mt (completo di rosone, vite, tassello e staffa per profilo 30x50 mm)
MCLEDC30B0600G	Giunto con grani per lampada Ø 600 mm n.1 giunto con grani
MCLEDC30B0900G	Giunto con grani per lampada Ø 900 mm n.1 giunto con grani
MCLEDC30B1200G	Giunto con grani per lampada Ø 1200 mm n.1 giunto con grani
MCLEDC30B1800G	Giunto con grani per lampada Ø 1800 mm n.1 giunto con grani

(Accessori di ricambio già presenti nei kit HALO)

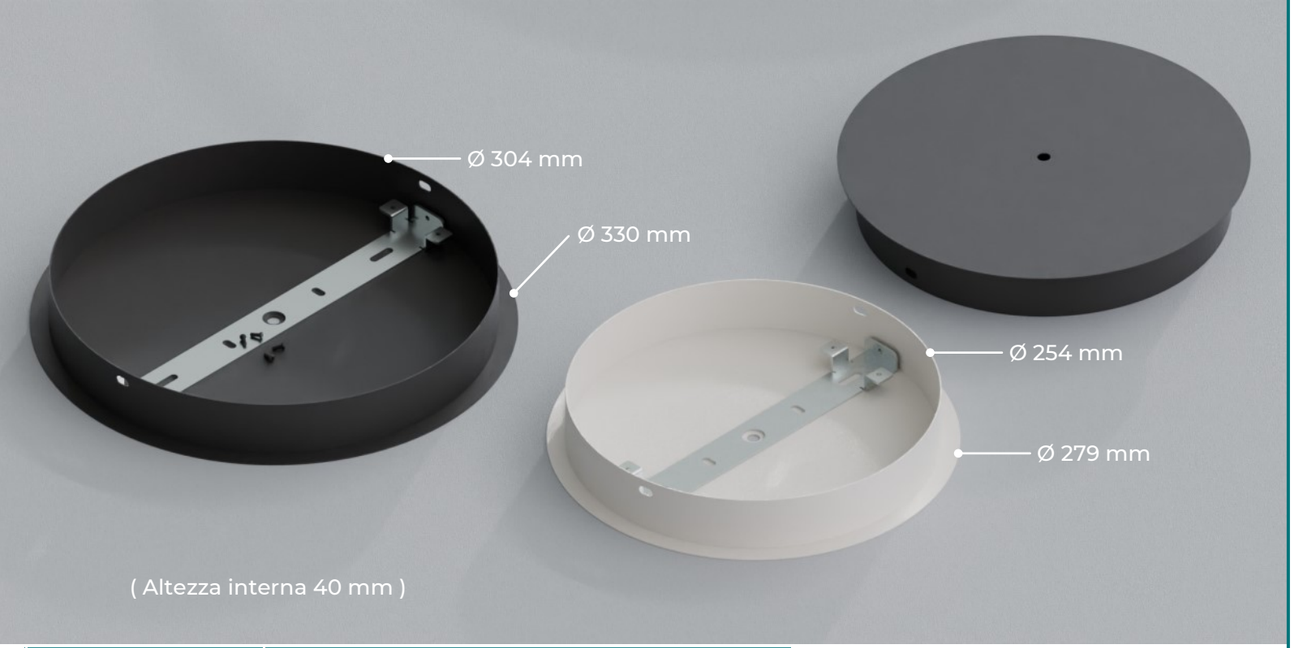

CODICE	DESCRIZIONE ARTICOLO
MCLEDC25R01B	Rosone per driver, verniciato bianco con staffa smontabile completa di viti Dimensioni Ø254x40 mm c.a
MCLEDC25R02B	Rosone per driver, verniciato bianco con staffa smontabile completa di viti Dimensioni Ø304x40 mm c.a
MCLEDC25R01N	Rosone per driver, verniciato nero con staffa smontabile completa di viti Dimensioni Ø254x40 mm c.a
MCLEDC25R02N	Rosone per driver, verniciato nero con staffa smontabile completa di viti Dimensioni Ø304x40 mm c.a

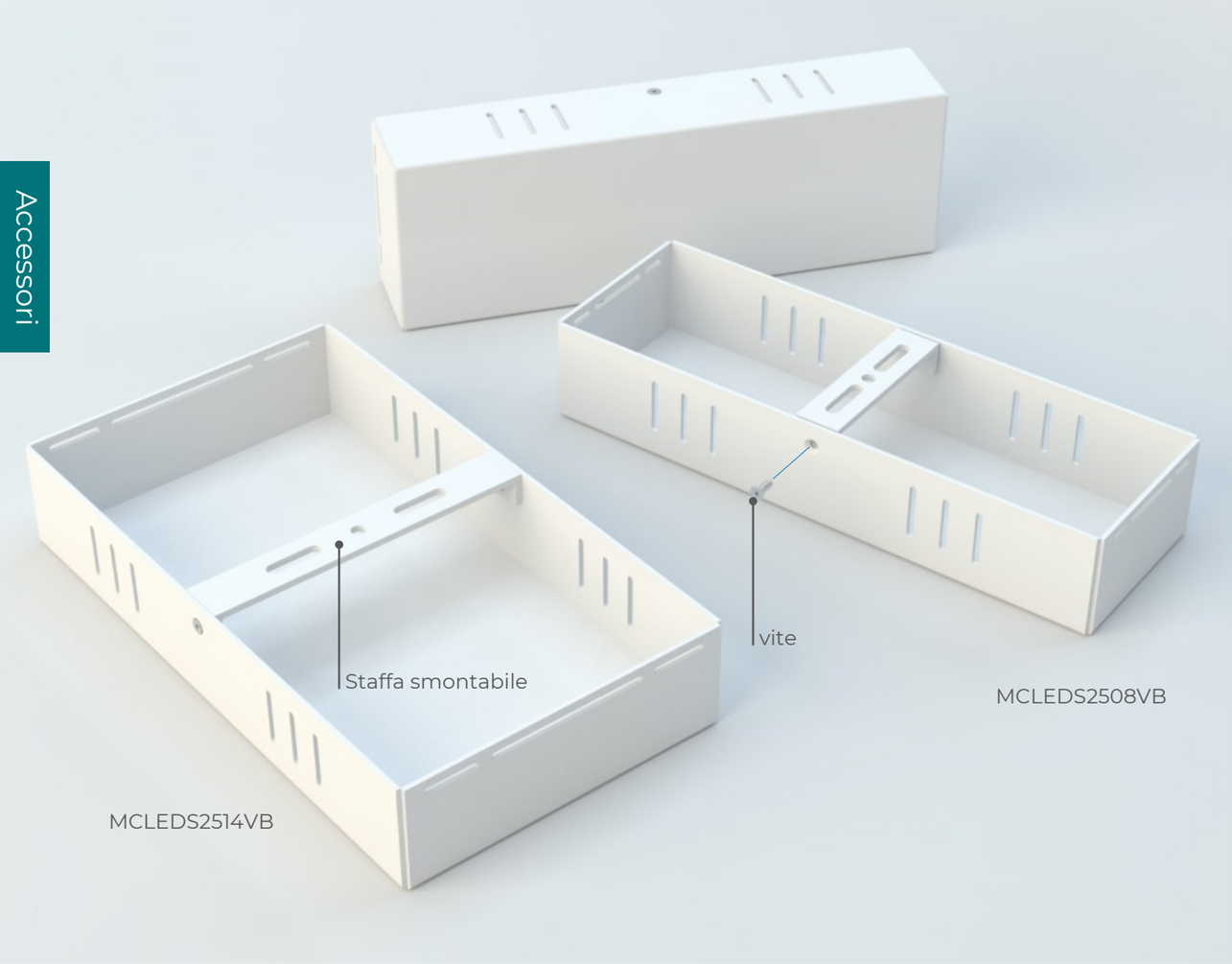

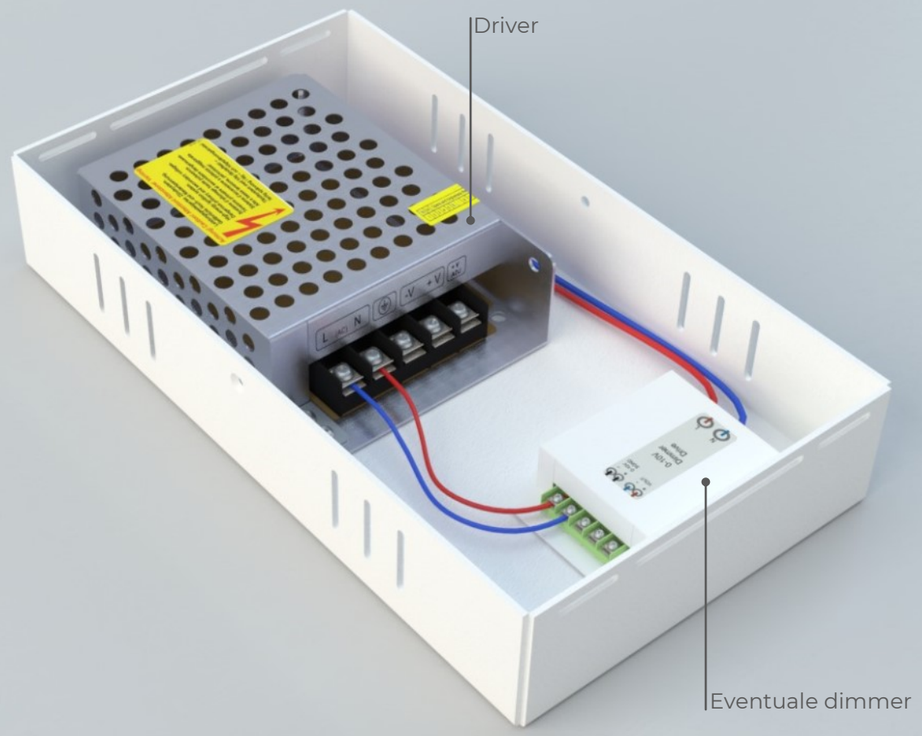

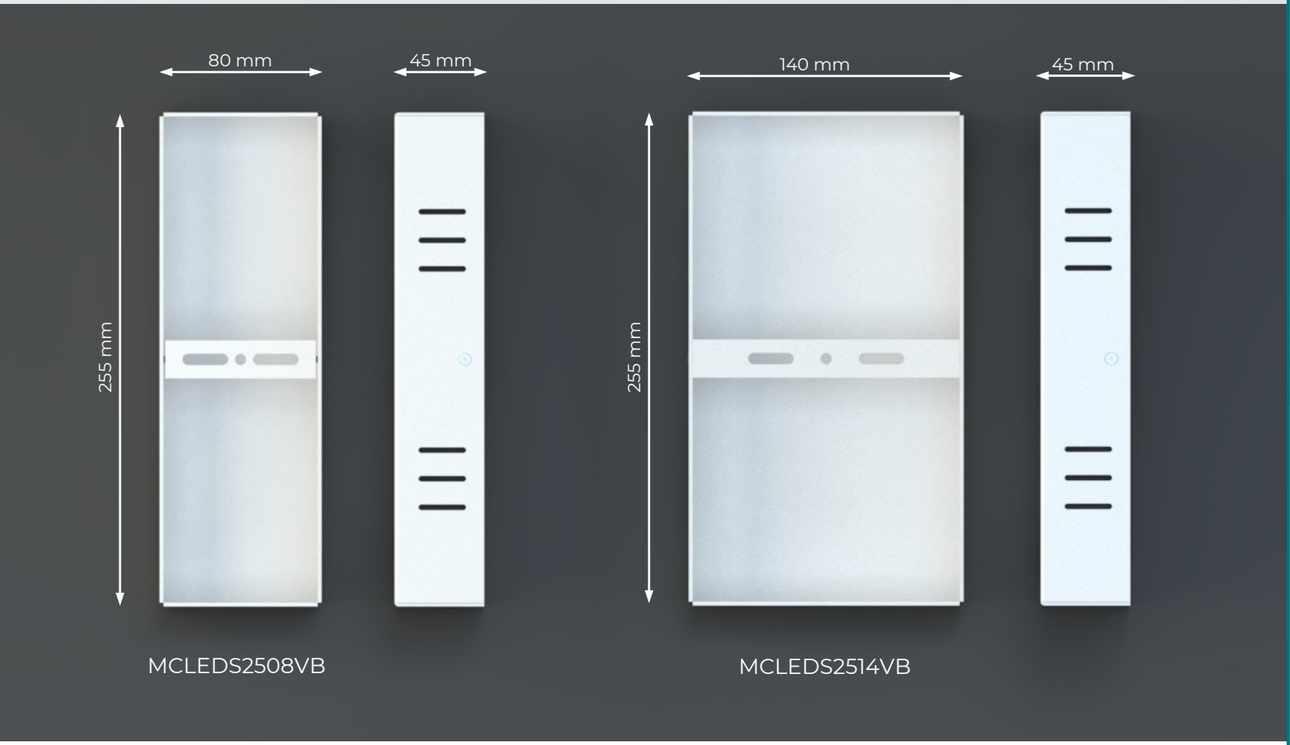

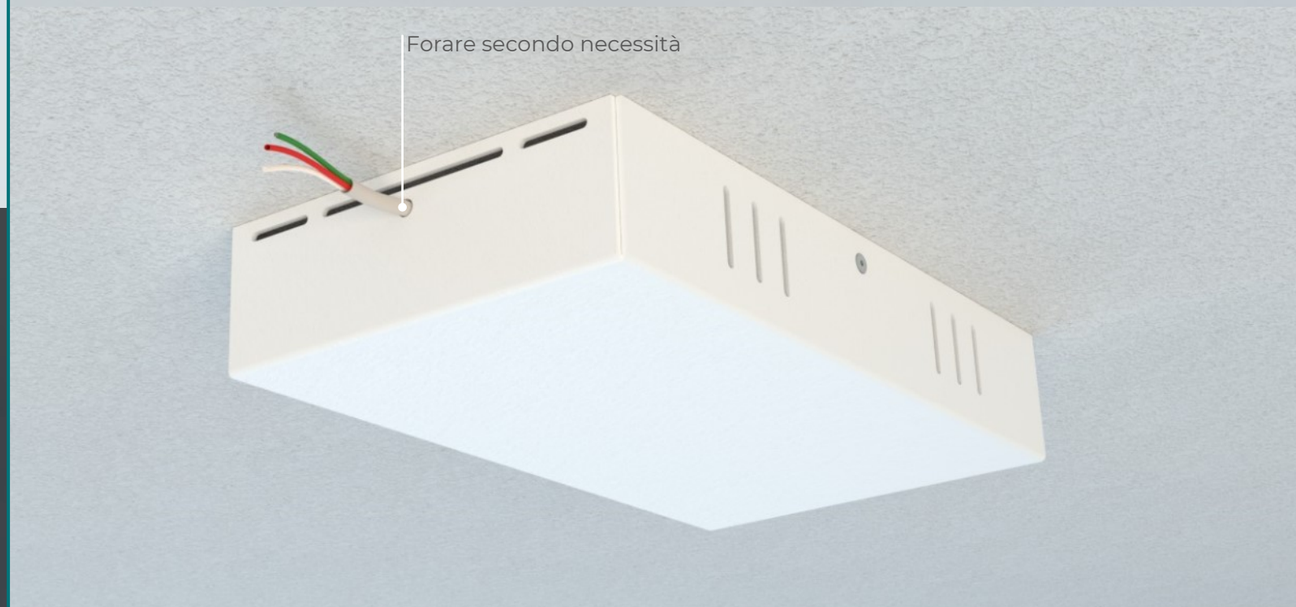

CODICE	DESCRIZIONE ARTICOLO
MCLEDS2508VA (argento) MCLEDS2508VB (bianco) MCLEDS2508VN (nero)	Rosone rettangolare verniciato con staffa smontabile completa di viti Dimensioni 255x80x45 mm
MCLEDS2514VA (argento) MCLEDS2514VB (bianco) MCLEDS2514VN (nero)	Rosone rettangolare verniciato con staffa smontabile completa di viti Dimensioni 255x140x45 mm

KIT RITOCCO SPRAY EFFETTO POLVERE

CODICE	DESCRIZIONE ARTICOLO
MCLEDRITA	Kit di ritocco n.1 bomboletta spray effetto polvere Colore ARGENTO YW215G
MCLEDRITB	Kit di ritocco n.1 bomboletta spray effetto polvere Colore BIANCO RAL 9016
MCLEDRITN	Kit di ritocco n.1 bomboletta spray effetto polvere Colore NERO SABLÈ 100

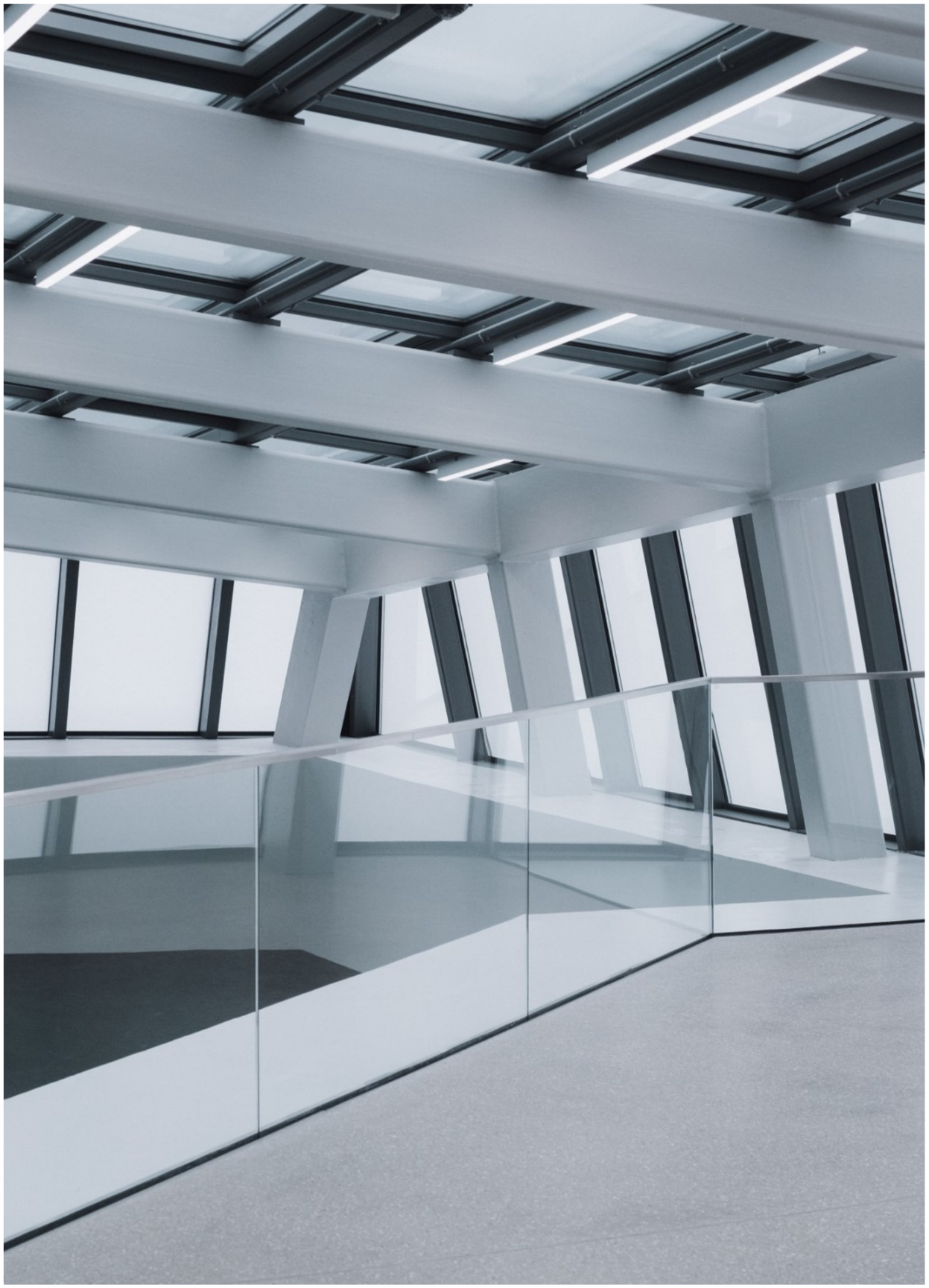

EN AW-6060 (Al MgSi)

Composizione chimica percentuale										
Si	**Fe**	**Cu**	**Mn**	**Mg**	**Cr**	**Zn**	**Ti**	**Altri elementi**		**Al**
								Ciascuno	**Totale**	
0,30-0,60	0,10-0,30	0,1	0,1	0,35-0,60	0,05	0,15	0,1	0,05	0,15	Resto

Caratteristiche principali

Estrudibilità eccellente. Lega di media durezza adatta per estrusi difficili. Alta resistenza alla corrosione. Buona formabilità. Buona finitura superficiale. Buona saldabilità.

Usi tipici

Particolarmente adatta per le applicazioni nel campo delle costruzioni edilizie per facciate continue e serramenti, nell'architettura d'interni per mobili, pareti prefabbricate e decorazioni nonché per molteplici impieghi nel campo dei trasporti terrestri e navali.

Caratteristiche fisiche e generali

Peso specifico	: 2,7 kg/dm^3	Calore specifico 0 -100 °C	: 900 J/(Kg x °K)
Modulo di elasticità	: 69000 N/mm^2	Coefficiente di dilatazione termica lineare 20 -100 °C	: 23 µ °C^{-1}
Modulo di rigidità	: 26000 N/mm^2	Conduttività termica 20 °C (T6)	: 200 W (m x °K)
Punto di fusione	: >605 °C	Resistività a 20 °C	: 32nΩ x m

Caratteristiche meccaniche (valori medi)

Preghiamo di prestare particolare attenzione alle dilatazioni lineari considerata la notevole differenza di coefficienti tra profili in alluminio e cover in PMMA/Policarbonato

BARRA ESTRUSA			ROTTURA		SNERVAMENTO		ALLUNGAMENTO	
Stato metallurgico	Dimensioni mm		Rm MPa		Rp0,2 Mpa		A %	A 50 mm %
	D[1)]	S[2)]	min.	max.	min.	max.	min.	min.
T4[5)]	≤ 150	≤ 150	120	-	60	-	16	14
T5	≤ 150	≤ 150	160	-	120	-	8	6
T6[5)]	≤ 150	≤ 150	190	-	150	-	8	6
TUBO ESTRUSO								
Stato metallurgico	Dimensioni mm e[3)]		Rm MPa		Rp0,2 Mpa		A %	A 50 mm %
			min.	max.	min.	max.	min.	min.
T4[5)]	≤ 15		120	-	60	-	16	14
T5	≤ 15		160	-	120	-	8	6
T6[5)]	≤ 15		190	-	150	-	8	6
PROFILATO ESTRUSO [10)]								
Stato metallurgico	Dimensioni mm e[3)]		Rm MPa		Rp0,2 Mpa		A %	A 50 mm %
			min.	max.	min.	max.	min.	min.
T4[5)]	≤ 25		120	-	60	-	16	14
T5	≤ 5 5 < e ≤ 25		160 140	- -	120 100	- -	8 8	6 6
T6[5)]	≤ 3 3 < e ≤ 25		190 170	- -	150 140	- -	8 8	6 6

1) D = Diametro delle barre tonde.
2) *S* = larghezza in chiave delle barre quadre ed esagonali, spessore delle barre rettangolari.
3) *e* = Spessore di parete.
5) Le caratteristiche possono essere ottenute mediante tempra sotto pressa.
10) Se la sezione di un profilato comporta spessori differenti cui corrispondono valori specificati differenti di caratteristiche meccaniche, vanno considerati come validi per l'intera sezione del profilato i valori minori specificati.

Policarbonato (valori medi)

Proprietà fisiche

Preghiamo di prestare particolare attenzione alle dilatazioni lineari considerata la notevole differenza di coefficienti tra profili in alluminio e cover in PMMA/Policarbonato

	VALORE DI MISURA	UNITÀ	STANDARD
CARATTERISTICHE MECCANICHE			
Peso specifico	1,2	g/cm_3	DIN 53479
Resilienza (provino unificato ridotto)	Ness. Rott	kJ/m_2	DIN 53453
Resilienza alla intaccatura (provino unificato ridotto)	20	kJ/m_2	DIN 53453
Resistenza a trazione (1/1 provino 3; V=5 mm. / 1 min)	60	N/mm_2	DIN 53455
Allungamento a strappo (1/1 provino 3; V=5 mm. / 1 min)	6	%	DIN 53455
Resistenza a flessione (provino 80 x 10 x 4 mm.)	95	N/mm_2	DIN 53452
Tensione di snervamento a compressione	70	N/mm_2	DIN 53454
Modulo di elasticità	2300	N/mm_2	DIN 53457
Durezza BRINELL a caduta di sfera H961/30	100	N/mm_2	DIN 53456
CARATTERISTICHE OTTICHE			
Fattore di trasmissione del materiale da 3 mm. Nel campo visivo	~ 88	%	DIN 5036
Indice di rifrazione n_{20} D	1,586		DIN 53491
CARATTERISTICHE TERMICHE			
Coefficiente di dilatazione lineare per 0 ... 50 °C	$68 - 10_{-6}$	1/°C	VDE 0304/1
Conducibilità termica	0,2	W/m_2C	DIN 52612
Temperatura di formatura (temperatura del forno)	~ 195	°C	
Temperatura di rinvenimento	> 120	°C	
Massima temperatura di esercizio continua	110	°C	
Temperatura di rammollimento VICAT procedimento B	150	°C	DIN 53460
Indeformabilità termica ISO 75 sollecitazione di flessione 1,80 N/mm2	135	°C	DIN 53461
Indeformabilità termica sec. Martens	125	°C	DIN 53458
CARATTERISTICHE ELETTRICHE			
Resistenza specifica	$> 10_{16}$	Ohm-cm	DIN 53482
Resistenza in superficie	$> 10_{15}$	Ohm	DIN 53482
Resistenza alla perforazione (prova su 1 mm.)	> 70	kV/mm	DIN 53481
Costante dielettrica a 50 Hz	2,7		DIN 53483
Costante dielettrica a 1 MHz	2,7		DIN 53483
Fattore di perdita dielettrica a 50 Hz	0,001		DIN 53483
Fattore di perdita dielettrica a 1 MHz	0,01		DIN 53483
COMPORTAMENTO IN ACQUA			
Assorbimento d'acqua in aumento di peso	0,3	%	DIN 53495

PMMA metacrilato (valori medi)

Proprietà fisiche

Preghiamo di prestare particolare attenzione alle dilatazioni lineari considerata la notevole differenza di coefficienti tra profili in alluminio e cover in PMMA/Policarbonato

	VALORE DI MISURA	UNITÀ	STANDARD
CARATTERISTICHE MECCANICHE			
Peso specifico	1,18	g/cm_3	DIN 53479
Resilienza (provino unificato ridotto)	12	kJ/m_2	DIN 53453
Resilienza alla intaccatura (provino unificato ridotto)	2	kJ/m_2	DIN 53453
Resistenza a trazione (1/1 provino 3; V=5 mm. / 1 min)	72	N/mm_2	DIN 53455
Allungamento a strappo (1/1 provino 3; V=5 mm. / 1 min)	4,5	%	DIN 53455
Resistenza a flessione (provino 80 x 10 x 4 mm.)	105	N/mm_2	DIN 53452
Tensione di snervamento a compressione	103	N/mm_2	DIN 53454
Modulo di elasticità	3300	N/mm_2	DIN 53457
Modulo di elasticità tangenziale a ca. 10 Hz	1700	N/mm_2	DIN 53445
Durezza BRINELL a caduta di sfera H961/30	190	N/mm_2	DIN 53456
CARATTERISTICHE OTTICHE			
Fattore di trasmissione del materiale da 3 mm. Nel campo visivo	~ 92	%	DIN 5036
Indice di rifrazione n_{20} D	1,491		DIN 53491
CARATTERISTICHE TERMICHE			
Coefficiente di dilatazione lineare per 0 ... 50 °C	$70 - 10_{-6}$	1/°C	VDE 0304/1
Conducibilità termica	0,19	W/m_2C	DIN 52612
Fattore di trasmissione di calore per lo spessore di 3 mm.	5,6	W/m_2C	DIN 4701
Per lo spessore di 10 mm.	4,4	W/m_2C	DIN 4701
Temperatura di formatura (temperatura del forno)	~ 150	°C	
Temperatura di rinvenimento	> 80	°C	
Massima temperatura di esercizio continua	70	°C	
Temperatura di rammollimento VICAT procedimento B	102	°C	DIN 53460
Indeformabilità termica ISO 75 sollecitazione di flessione 1,80 N/mm2	90	°C	DIN 53461
Indeformabilità termica sec. Martens	85	°C	DIN 53458
CARATTERISTICHE ELETTRICHE			
Resistenza specifica	$> 10_{15}$	Ohm-cm	DIN 53482
Resistenza in superficie	$5 - 10_{13}$	Ohm	DIN 53482
Resistenza alla perforazione (prova su 1 mm.)	~ 30	kV/mm	DIN 53481
Costante dielettrica a 50 Hz	3,6		DIN 53483
Costante dielettrica a 0,1 MHz	2,7		DIN 53483
Fattore di perdita dielettrica a 50 Hz	0,06		DIN 53483
Fattore di perdita dielettrica a 0,1 MHz	0,02		DIN 53483
Resistenza alle correnti vaganti	KC > 600		DIN 53480
COMPORTAMENTO IN ACQUA			
Assorbimento d'acqua in aumento di peso dopo 24 ore di immersione	0,3	%	DIN 53495